exligno®
FACHBETRIEB FÜR SCHÖNER
WOHNEN UND ARBEITEN









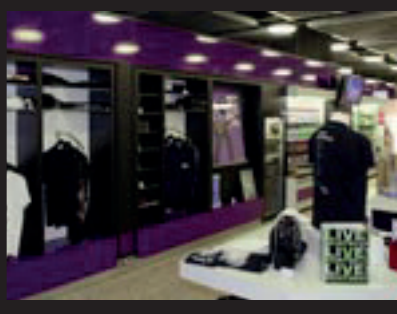

HOME + LIVING
OBJEKTBAU

SCHREINEREI
INNENAUSBAU
MÖBEL
LADENBAU
SYSTEMTRENNWÄNDE
DECKENBAU

exligno®
FACHBETRIEB FÜR SCHÖNER WOHNEN UND ARBEITEN

Unternehmensvorstellung

Unternehmensprofil	3
Leitsatz	4 + 5
Grundriss	6

Objekteinrichtung

Gemeinschaftsschule Küssaberg	8
Radio Energy	9
Alemannenschule Wutöschingen	10 + 11
GSA Albbruck	12
GS Altenburg	13

Ladenbau

Switzerlandinfo	15 + 16
Montreux Jazz Shop	17
Caviar House & Prunier	18
ZFV Mercato im SRF	19
Kjus Jelmoli Zürich	20
Safe-Bag Shop	21
Airportinfo Zürich	22
Pop-up Store	23
Autohaus Strittmatter	24
Biomarkt Hauser	25
Infocenter Travelex Flughafen Zürich	26
Shoppingcenter Inside	27
Jet Reinigung	28
Bio-Familia Fabrikshop	29
Gartencenter Meier	30
M-Way Bikeshop	31
Camping Hero	32
Helsana	33

Office

Beraterlounge	35
Microsoft Genf	36
Acronis	37
Mint Architecture	38
Six Group Zürich	39
Sedus Stoll	40
Koller	41

Hotel & Gastronomie

Treichler	43
Migrolino	44
Filmtheaterlounge Luzern	45
Subway Vaduz	46
Gengs Linde	47 + 48
Lilly Jo	49
Bowlingfive	50
Back Caffee	51
Panapolis Restaurant	52
ABB Restaurant Power Inn	53

Praxen

Physiopraxis Weichmann	55
Hausarztpraxis Schuh	56
Hausarztpraxis Ruch	57
Ärzthaus Lauchringen Hosp	58

Glastrennwände

Scheelen	60
LRA Ausländerbehörde	61
LRA ehemals AOK	62

Decken

Scheelen	64
Hausarztpraxis Ruch	65
GSA Albbruck	66

Privat

Zimmerei Büche	68
Hildebrand	69
Ruch	70
Ferienwohnung I	71
Ferienwohnung II	72

Reinraummöbel

nach GMP bzw. nach ISO 14644-1	74
Allgemeine Produktinformationen	75

Stand 06/2025

exligno GmbH Deutschland
Hauptstraße 27a
D-79793 Wutöschingen
Fon: +49 (0) 77 46 . 92 00-0

exligno GmbH Schweiz
Promenadestrasse 6
CH-5330 Bad Zurzach
Fon: +41 (0) 56 249 45 46

www.exligno.eu
info@exligno.eu

exligno®
FACHBETRIEB FÜR SCHÖNER
WOHNEN UND ARBEITEN



ÜBER UNS

SCHREINEREI | INNENAUSBAU | MÖBEL | LADENBAU | SYSTEMTRENNWÄNDE | DECKENBAU

exligno®
FACHBETRIEB FÜR SCHÖNER WOHNEN UND ARBEITEN

UNTERNEHMENSPROFIL

Die **exligno** GmbH hat ihre Wurzeln in einem traditionsreichen Handwerksbetrieb, der Ende der 1890er Jahre gegründet wurde. Ursprünglich als Zimmerei gestartet, hat sich das Unternehmen im Laufe der Jahre auf den Fertighausbau spezialisiert. Diese Expertise wurde später auf den Bereich des Innenausbaus erweitert, und im Jahr 2001 wurde die heutige Firma **exligno** gegründet. Seit 1999 führt Jürgen Müller erfolgreich die Geschäfte.

Im Jahr 2003 wurde eine Niederlassung in der Schweiz, genauer gesagt in Bad Zurzach, aufgebaut. Der Name **exligno** leitet sich von den lateinischen Wörtern "ex" (aus) und "ligno" (Holz) ab. Obwohl das Unternehmen auch mit anderen Materialien arbeitet, bleibt Holz der Ursprung und das Herzstück des Unternehmens.

Das Motto lautet "Schöner Wohnen und Arbeiten". Mit über 30 Mitarbeitern fertigt und organisiert die **exligno** GmbH auf rund 4000 qm Betriebs- und Produktionsfläche alles für das Wohlbefinden und den Komfort ihrer Kunden – vom kleinenEinbaumöbel über Ladenbau, Büro- und Bankeinrichtungen bis hin zum kompletten Objektbereich.

Wettbewerbsvorteil/Competitive Advantages

Die langjährige Erfahrung, hochqualifiziertes Fachpersonal und ein moderner Maschinenpark gewährleisten höchste Qualität, Leistungsbereitschaft und Termintreue.

Kurzer Überblick

exligno ist spezialisiert auf die Herstellung erstklassiger Innenausbaukomponenten in einer breiten Produktpalette, die sich in die vier Fachbereiche gliedert: Möbel- und Innenausbau, Deckenbau, Systemtrennwände und Ladenbau.

ORGANISATION UND UMSATZ

BESCHÄFTIGTE

Geschäftsführer	Schreinermeister / staatl. gepr. Betriebswirt d. H. Öbuv Sachverständiger / Mediator
Verkauf / Vertrieb	1 Schreinermeister
Projektleitung / AVOR / CAD Zeichner	5 Schreinermeister | in, Techniker | in 1 Innenarchitekt | in
Produktion / Montage / Service	4 Schreinermeister | in 7 Schreinergesellen 6 Monteure / Facharbeiter 3 Auszubildende 2 Helfer
Office	1 Bürokauffrau

JAHRESUMSATZ

Durchschnitt der letzten 3 Jahre 3,20 Mio EUR

exligno GmbH Deutschland
Hauptstraße 27a
D-79793 Wutöschingen
Fon: +49 (0) 77 46 . 92 00-0

exligno GmbH Schweiz
Promenadestrasse 6
CH-5330 Bad Zurzach
Fon: +41 (0) 56 249 45 46

www.exligno.eu
info@exligno.eu

UNTERNEHMENSZIEL

Kundenzufriedenheit

LEITSATZ

ZUVERLÄSSIG
schlagkräftig, schnell, termintreu

VIELSEITIG
breites Leistungsspektrum (Schreinerei + Trockenbau)
gute technische Ausstattung, Werkzeuge + Maschinen

GUT
Qualität, Service und Beratung

LEITBILD

Philosophie
Die Firmenphilosophie der exligno GmbH – Schreinerei beruht auf Kundenzufriedenheit, Kundennähe und Qualität. Als innovatives Unternehmen setzen wir gezielt neue Materialien und Technologien ein, immer mit dem Ziel, die Kundenzufriedenheit zu maximieren.

Kunden
Unser Angebot richtet sich nach den Bedürfnissen und Wünschen unserer Kunden. Lösungsvorschläge werden gemeinschaftlich erarbeitet, und der Kunde profitiert kontinuierlich von unseren innovativen Ideen, die auf Wissen und Erfahrung basieren.

Qualität und Kompetenz
Unser Mitarbeiterteam ist bestens geschult. Sorgfältiges und exaktes Arbeiten ist eine Selbstverständlichkeit.

Mitarbeiter
Für unser leistungsstarkes Unternehmen sind zufriedene, motivierte und teamfähige Mitarbeiter der Grundstein zum Erfolg. Wir fördern Eigenverantwortung und unterstützen die fachliche Weiterbildung unserer Angestellten. Offene Kommunikation und die Vertretung eigener Meinungen sind für uns essentiell.

Zusammenarbeit
Um einen effizienten Bauablauf zu gewährleisten, fördern wir die aktive Zusammenarbeit aller am Projekt Beteiligten. Deshalb unterstützen wir den Dialog zwischen Bauherrschaft, Behörden, Architekten und den Handwerkern.

Produktion
Unsere Produktionsabläufe im Betrieb werden dauernd von allen Beteiligten kritisch analysiert und laufend verbessert.

Produkte
So individuell wie der Kunde, so vielseitig ist auch unser Leistungsspektrum. Um den Anforderungen des Marktes gerecht zu werden, richten wir uns auf möglichst vielen Standbeinen aus.

exligno GmbH Deutschland
Hauptstraße 27a
D-79793 Wutöschingen
Fon: +49 (0) 77 46 . 92 00-0

exligno GmbH Schweiz
Promenadestrasse 6
CH-5330 Bad Zurzach
Fon: +41 (0) 56 249 45 46

www.exligno.eu
info@exligno.eu

Profitieren Sie von unserer langjährigen Erfahrung

Seit über 100 Jahren realisieren wir erfolgreich Innenausbauten und Möbel sowohl im In- als auch im Ausland. **exligno** Innenausbau steht für erstklassige Handwerksqualität aus dem Schwarzwald. Jeder Innenausbau ist ein Unikat und wird so konzipiert, dass er über lange Zeit perfekt funktioniert. Unsere Produkte sind werthaltig und tragen stolz das Prädikat "Made in Germany".

Für uns bedeutet Qualität die Verbindung von technischer Kompetenz und fundiertem Wissen.
Wir verfügen über CNC-gesteuerte Fertigungsanlagen und hoch qualifiziertes Fachpersonal, das sowohl über exzellentes handwerkliches und technisches Know-how als auch ästhetisches Feingefühl verfügt. Die termingerechte Lieferung und reibungslose Montage vor Ort sind für uns ebenso selbstverständlich wie höchste Ausführungsqualität.

Unsere Planungskompetenz zielt darauf ab, sinnvolle Lösungen für Sie zu entwickeln:
Eine umfassende Beratung und sorgfältige Planung bilden die Grundpfeiler für reibungslose Abläufe. Da jede Planung eine individuelle Herausforderung darstellt, erarbeiten wir stets sinnvolle und einzigartige Lösungen. Ausgehend von den örtlichen Gegebenheiten berücksichtigen wir bei unseren Einrichtungskonzepten alle relevanten Faktoren – sei es technischer, ökonomischer oder ästhetischer Natur. Dank dieser ganzheitlichen Betrachtungsweise behalten wir bei jedem Projekt, von der Entwurfsphase bis zur Bauüberwachung, sämtliche Fäden in der Hand eines Ansprechpartners.

Unser Versprechen, kurz und bündig:
zuverlässig – vielseitig – gut

exligno GmbH Deutschland
Hauptstraße 27a
D-79793 Wutöschingen
Fon: +49 (0) 77 46 . 92 00-0

exligno GmbH Schweiz
Promenadestrasse 6
CH-5330 Bad Zurzach
Fon: +41 (0) 56 249 45 46

www.exligno.eu
info@exligno.eu

exligno®
FACHBETRIEB FÜR SCHÖNER
WOHNEN UND ARBEITEN

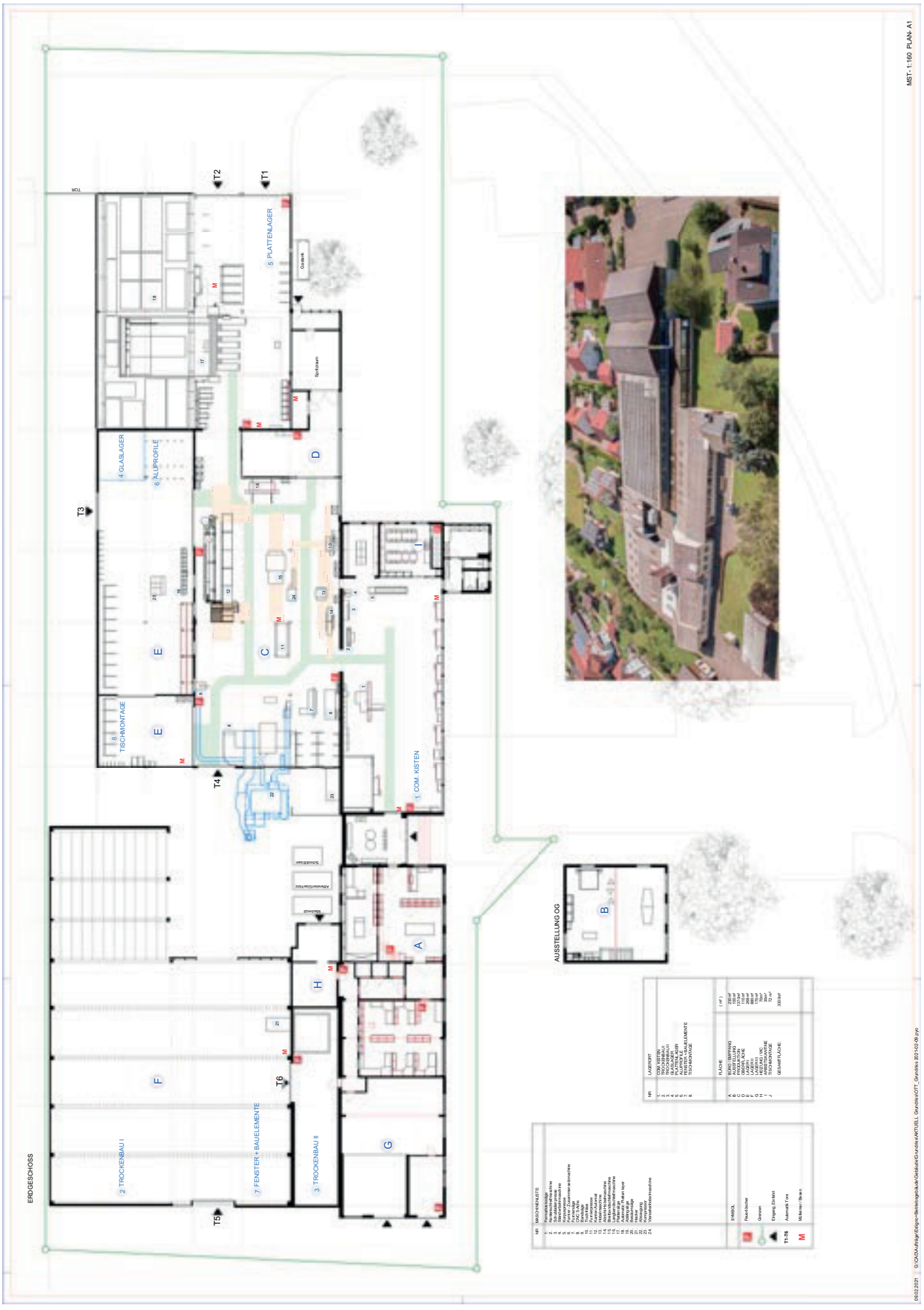

exligno GmbH Deutschland
Hauptstraße 27a
D-79793 Wutöschingen
Fon: +49 (0) 77 46 . 92 00-0

exligno GmbH Schweiz
Promenadestrasse 6
CH-5330 Bad Zurzach
Fon: +41 (0) 56 249 45 46

www.exligno.eu
info@exligno.eu

exligno®

FACHBETRIEB FÜR SCHÖNER
WOHNEN UND ARBEITEN



OBJEKTEINRICHTUNG

SCHREINEREI | INNENAUSBAU | MÖBEL | LADENBAU | SYSTEMTRENNWÄNDE | DECKENBAU

GEMEINSCHAFTSSCHULE KÜSSABERG – FROHES LERNEN

Objektbau | Schulmöblierung für 80 Schüler | 2013

Auftraggeber: Gemeinde Küssaberg
Architekt: Bernhard Reichmann
Bauleitung: Bernhard Reichmann







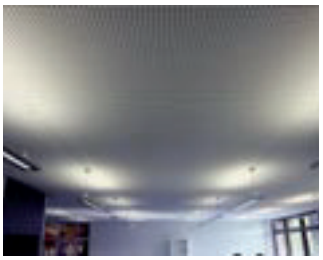

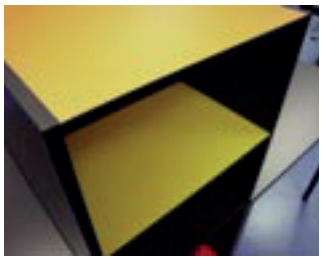

Fertigung und Montage der kompletten Einrichtung der Klassenzimmer und der neuen Akustikdecke. Regale und Tische aus Vollkernplatten mit unterschiedlichen Farbkonzepten je Raum. Passende Tischgestelle aus pulverbeschichtetem Stahl.

exligno GmbH Deutschland
Hauptstraße 27a
D-79793 Wutöschingen
Fon: +49 (0) 77 46 . 92 00-0

exligno GmbH Schweiz
Promenadestrasse 6
CH-5330 Bad Zurzach
Fon: +41 (0) 56 249 45 46

www.exligno.eu
info@exligno.eu

RADIO ENERGY BERN – INTERAKTIVES RADIOSTUDIO

Innenarchitektur | Empfangsbereich | Büro | 2013

Auftraggeber: Energy Schweiz AG
Architekt: Retailpartners AG
Bauleitung: Retailpartners AG











Trennwände und Wandverkleidungen mit hohem Anspruch an den Schalldämmwert.
Fertigung und Montage der Thekenanlage mit konisch nach hinten verlaufender Sichtfront.
Ablageflächen mit durchgefärbtem HPL belegt und Fronten weiss lackiert.

exligno GmbH Deutschland
Hauptstraße 27a
D-79793 Wutöschingen
Fon: +49 (0) 77 46 . 92 00-0

exligno GmbH Schweiz
Promenadestrasse 6
CH-5330 Bad Zurzach
Fon: +41 (0) 56 249 45 46

www.exligno.eu
info@exligno.eu

ALEMANNENSCHULE WUTÖSCHINGEN – INDIVIDUELLE EINRICHTUNG FÜR INDIVIDUELLES LERNEN

Objekteinrichtung | Schreibtische für Gemeinschaftsschule | 2021

Auftraggeber: Gemeinde Wutöschingen
Architekt: Jäger Architekten
Bauleitung: Jäger Architekten











Detailplanung, Fertigung und Lieferung von 174 Schreibtischen für die Gemeinschaftsschule. Die Schreibtischplatte ist mit Fenix belegt, einem innovativen Material mit Samt-Haptik, auf dem keine Fingerabdrücke sichtbar sind. Jedem Schulkind steht durch besondere Anordnung eine Pinnwand und Schubladen an seinem Platz zur Verfügung.

exligno GmbH Deutschland
Hauptstraße 27a
D-79793 Wutöschingen
Fon: +49 (0) 77 46 . 92 00-0

exligno GmbH Schweiz
Promenadestrasse 6
CH-5330 Bad Zurzach
Fon: +41 (0) 56 249 45 46

www.exligno.eu
info@exligno.eu

ALEMANNENSCHULE WUTÖSCHINGEN – INDIVIDUELLE EINRICHTUNG FÜR INDIVIDUELLES LERNEN

Objekteinrichtung | Schränke und Tische für eine Gemeinschaftsschule | 2016

Auftraggeber: Gemeinde Wutöschingen
Architekt: Jäger Architekten
Bauleitung: Jäger Architekten





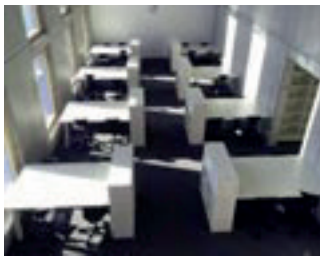





Detailplanung, Fertigung und Lieferung der Schränke und Tische für eine Gemeinschaftsschule.
Tischgestelle aus massiver Fichte, welche weiß gewachst wurde. Tischplatten mit Schichtstoff belegt in unterschiedlichen Farben.
Schränke aus melaminharzbeschichteten Platten mit ABS-Kante. Sichtseiten auch hier immer aus massiver, weiß gewachster Fichte, um die Materialität der Tische wiederaufzunehmen.

exligno GmbH Deutschland
Hauptstraße 27a
D-79793 Wutöschingen
Fon: +49 (0) 77 46 . 92 00-0

exligno GmbH Schweiz
Promenadestrasse 6
CH-5330 Bad Zurzach
Fon: +41 (0) 56 249 45 46

www.exligno.eu
info@exligno.eu

GEMEINSCHAFTSCHULE GEM. ALBBRUCK – MIT FREUDE LERNEN

Objektbau | Einbaumöbel | Sitzbänke | Wandverkleidungen | Küchen | 2023

Auftraggeber: Gemeinde Albbruck
Architekt: Harter + Kanzler & Partner Architekten
Bauleitung: Harter + Kanzler & Partner Architekten







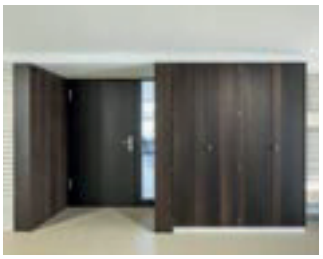



Für den Neubau der Gemeinschaftsschule wurden von uns verschiedenste Einbaumöbel, freistehende Möbel, Küchen, Filz-Akustikwandverkleidungen, Sitzbänke und Waschtische hergestellt und montiert.
Hierbei wurden in den Klassenzimmern hochwertige Materialien wie Räuchereiche, Weisstanne und Naturfilz mit weissen Melaminharz-Flächen kombiniert.

exligno GmbH Deutschland
Hauptstraße 27a
D-79793 Wutöschingen
Fon: +49 (0) 77 46 . 92 00-0

exligno GmbH Schweiz
Promenadestrasse 6
CH-5330 Bad Zurzach
Fon: +41 (0) 56 249 45 46

www.exligno.eu
info@exligno.eu

GRUNDSCHULE ALTENBURG – RAUM FÜR KREATIVITÄT

Innenausbau | Lehrerzimmer | Schulmöbel | 2024

Auftraggeber: Gemeinde Jestetten
Architekt: Planungsbüro Bachmann GmbH
Bauleitung: Planungsbüro Bachmann GmbH











Ein modernes Lehrerzimmer, das Funktionalität und Design vereint. Mit maßgefertigten Möbeln aus Holz und Grau wird optimaler Stauraum geboten, während die harmonische Farbgestaltung Ruhe und Inspiration fördert. Ein Raum, der zur Kreativität anregt und den Arbeitsalltag der Lehrenden unterstützt.

exligno GmbH Deutschland
Hauptstraße 27a
D-79793 Wutöschingen
Fon: +49 (0) 77 46 . 92 00-0

exligno GmbH Schweiz
Promenadestrasse 6
CH-5330 Bad Zurzach
Fon: +41 (0) 56 249 45 46

www.exligno.eu
info@exligno.eu

exligno®

FACHBETRIEB FÜR SCHÖNER
WOHNEN UND ARBEITEN



LADENBAU

SCHREINEREI | INNENAUSBAU | MÖBEL | LADENBAU | SYSTEMTRENNWÄNDE | DECKENBAU

SWITZERLANDINFO FLUGHAFEN ZÜRICH – SCHWEIZER SCHÄTZE

Corporate | Ausstellung | 2011

Auftraggeber: Flughafen Zürich AG
Architekt: Retailpartners AG
Bauleitung: Retailpartners AG





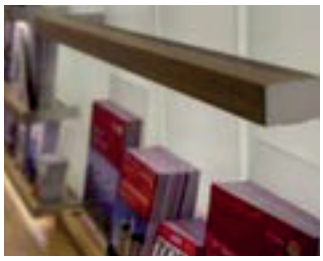





Kompletter Innenausbau des Infocenters Terminal 2 am Flughafen Zürich mit Lichtanlage und umlaufendem Motivband. Unterschränke und Deckenverkleidung aus Eiche furniert. Theken ebenfalls aus Eiche furniert sowie zum Teil mit echt Schiefer belegt.
Arbeitsfläche einer fahrbaren Theke mit rotem Desktop-Linoleum belegt. Konsolen zur Aufnahme von Prospekten aus massiver Eiche mit integrierter Beleuchtung.

exligno GmbH Deutschland
Hauptstraße 27a
D-79793 Wutöschingen
Fon: +49 (0) 77 46 . 92 00-0

exligno GmbH Schweiz
Promenadestrasse 6
CH-5330 Bad Zurzach
Fon: +41 (0) 56 249 45 46

www.exligno.eu
info@exligno.eu

SWITZERLANDINFO+/UBS BRANCH – SCHWEIZER SCHÄTZE

Innenarchitektur | Ausstellung | Point of Sale | 2013

Auftraggeber: Flughafen Zürich AG
Architekt: Retailpartners AG
Bauleitung: Retailpartners AG









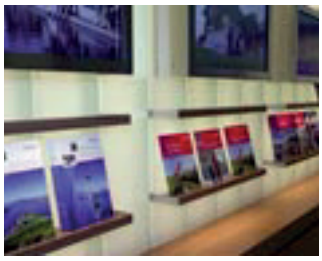

Komplette Ladeneinrichtung der Info Schweiz Terminal 12 am Züricher Flughafen inklusive der Lichtanlage. Unterschränke und Theke Eiche furniert und matt ablackiert. Teile der Theke wurden mit echt Schiefer belegt sowie die Prospektkonsolen, in die die Beleuchtung integriert wurde, aus massiver Eiche gefertigt

exligno GmbH Deutschland
Hauptstraße 27a
D-79793 Wutöschingen
Fon: +49 (0) 77 46 . 92 00-0

exligno GmbH Schweiz
Promenadestrasse 6
CH-5330 Bad Zurzach
Fon: +41 (0) 56 249 45 46

www.exligno.eu
info@exligno.eu

MONTREUX JAZZ SHOP – FESTIVALSPIRIT AM FLUGHAFEN

Ladenbau | Gastrobau | Shop | Restaurant / Bar | 2013

Auftraggeber: SSP Schweiz AG
Architekt: Retailpartners AG
Bauleitung: Retailpartners AG



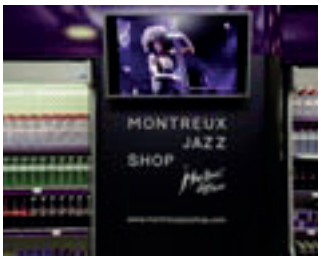







Fertigung und Montage der kompletten Ladeneinrichtung in Brandschutzausführung. Die Oberflächenausführung ist lackiert und hochglanz-foliert in verschiedenen Farben. Ladenabschliessende Schiebetürelemente aus verschieden bedrucktem Glas.

exligno GmbH Deutschland
Hauptstraße 27a
D-79793 Wutöschingen
Fon: +49 (0) 77 46 . 92 00-0

exligno GmbH Schweiz
Promenadestrasse 6
CH-5330 Bad Zurzach
Fon: +41 (0) 56 249 45 46

www.exligno.eu
info@exligno.eu

CAVIAR HOUSE & PRUNIER – MEHR ALS KAVIAR

Ladenbau | Shop | 2012

Auftraggeber: Caviarhouse & Prunier
Architekt: Retailpartners AG
Bauleitung: Retailpartners AG











Hochwertiger Ladeninnenausbau in den Trendfarben Schwarz-Weiss. Wandverkleidung abwechselnd mit schwarzen und weissen HPL-Streifen belegt. Darin eingelassene Regale ebenfalls mit weissem Schichtstoff belegt und integrierter Beleuchtung. Theke schwarz zur Präsentation des Edel-Kaviars mit speziell dafür gefertigten Dosenhaltern und Glasaufsatz.

exligno GmbH Deutschland
Hauptstraße 27a
D-79793 Wutöschingen
Fon: +49 (0) 77 46 . 92 00-0

exligno GmbH Schweiz
Promenadestrasse 6
CH-5330 Bad Zurzach
Fon: +41 (0) 56 249 45 46

www.exligno.eu
info@exligno.eu

ZFV-UNTERNEHMUNGEN – MERCATO IM SRF

Gastrobau | 2012

Auftraggeber: SRF Schweizer Radio
Architekt: Retailpartners AG
Bauleitung: Retailpartners AG







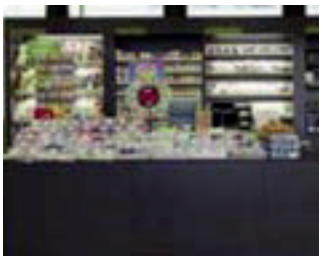



Fertigung und Lieferung der kompletten Kioskeinrichtung. Wandregale mit verstellbaren Böden und integrierter Beleuchtung. Kühltruhen und -vitrinen wurden in die Verkleidung integriert. Oberfläche HPL-belegt in Anthrazit mit grüner Akzentfarbe. Sockel in Edelstahloptik.

exligno GmbH Deutschland
Hauptstraße 27a
D-79793 Wutöschingen
Fon: +49 (0) 77 46 . 92 00-0

exligno GmbH Schweiz
Promenadestrasse 6
CH-5330 Bad Zurzach
Fon: +41 (0) 56 249 45 46

www.exligno.eu
info@exligno.eu

KJUS JELMOLI ZÜRICH – SPORTLICHE PERFORMANCE

Retail | Shop in Shop | 2011

Auftraggeber: Retailpartners AG
Architekt: Retailpartners AG
Bauleitung: Retailpartners AG

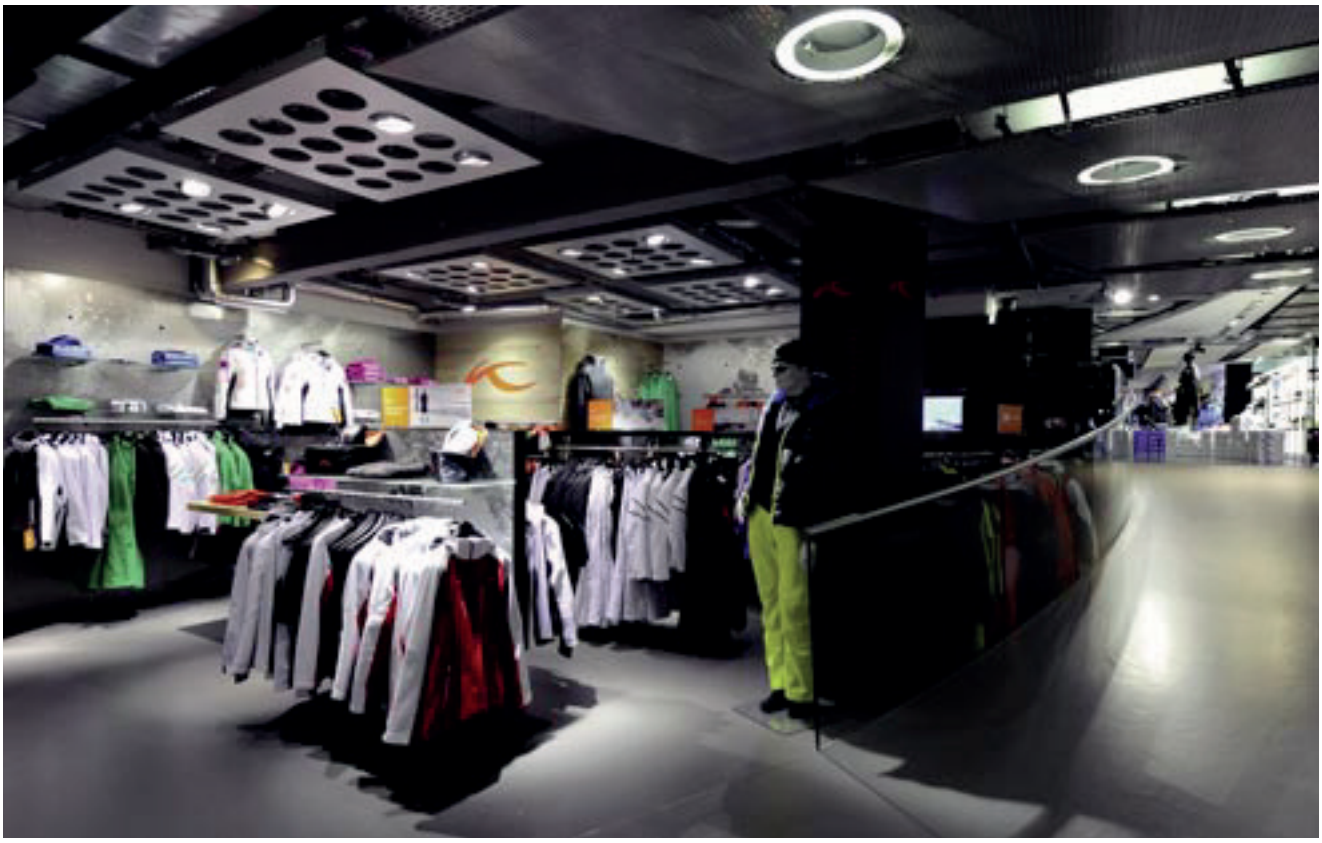









Fertigung und Montage einer kompletten Ladeneinrichtung für exklusive Sportbekleidung. Warenträgerwand mit HPL belegt in Alu strichmatt mit speziellem Motivdruck. Wandverkleidung aus massiver Eiche mit eingefrästem Logo im Used-Look. An den Ecken überzahnen die einzelnen Bretter ähnlich einer Zinkverbindung.

exligno GmbH Deutschland
Hauptstraße 27a
D-79793 Wutöschingen
Fon: +49 (0) 77 46 . 92 00-0

exligno GmbH Schweiz
Promenadestrasse 6
CH-5330 Bad Zurzach
Fon: +41 (0) 56 249 45 46

www.exligno.eu
info@exligno.eu

SAFE-BAG SHOP – GUT GEWICKELT

Ladeneinrichtung mit Blisterwänden und Regalen | Ladenbau | 2015

Auftraggeber: Retailpartner AG
Architekt: Retailpartner AG
Bauleitung: Fabian Rumpke







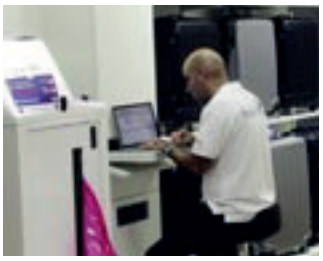

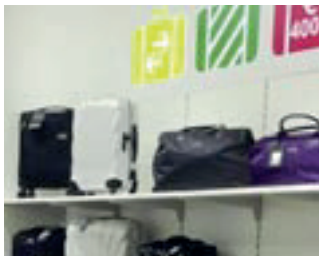

Planung und Produktion einer kompletten Ladeneinrichtung aus weiß beschichteten Platten. Die Einrichtung beinhaltet zwei Blisterwände, die allseitig mit einer LED-Beleuchtung in Szene gesetzt sind. Zur Präsentation von großen Taschen und Koffern wurden zwei große Regale mit in der Höhe variabel einstellbaren Böden integriert. Für die Mitarbeiter steht ein Möbel zur Verfügung, in dem ein kleiner Laptop, ein Mülleimer mit Einwurf, eine Schublade für kleinere Utensilien und weiterer Stauraum Platz findet. Die Möbelanordnung ist so gewählt, dass ein kleiner Lagerraum mit Nische, offenem Regal und abschließbarem Schrank entsteht. Die Türe in diesen Raum ist zurückhaltend und grifflos in den Laden integriert.

exligno GmbH Deutschland
Hauptstraße 27a
D-79793 Wutöschingen
Fon: +49 (0) 77 46 . 92 00-0

exligno GmbH Schweiz
Promenadestrasse 6
CH-5330 Bad Zurzach
Fon: +41 (0) 56 249 45 46

www.exligno.eu
info@exligno.eu

AIRPORTINFO – AUF JEDE FRAGE EINE ANTWORT

Service Center | Dienstleister | Tourismusangebote | Merchandising- Artikel | 2015

Auftraggeber: Flughafen Zürich AG
Architekt: Retailpartners AG
Bauleitung: Stefan Stettler

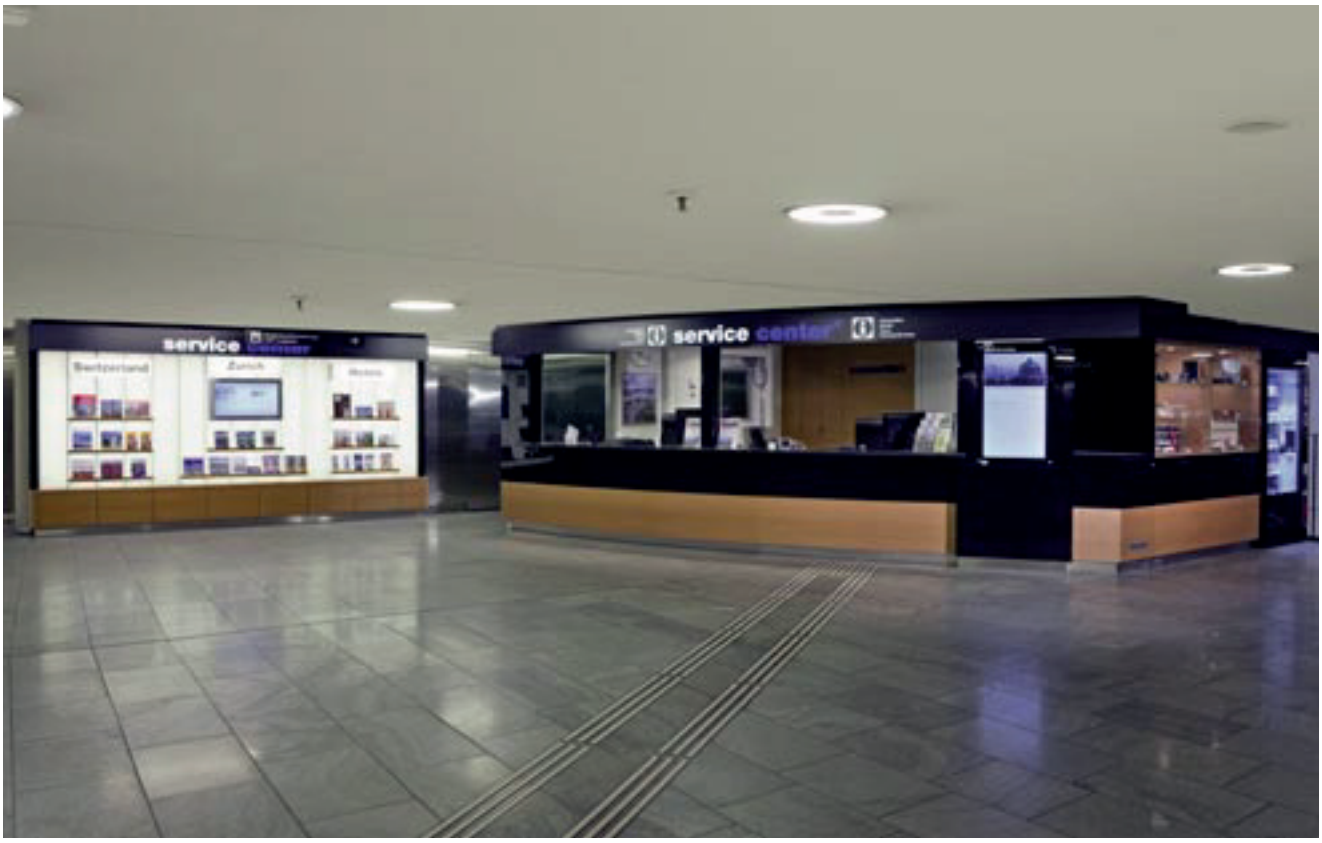









Detailplanung, Produktion und Einbau des dritten Service Centers durch exligno im Flughafen Zürich. Das Service Center ist die zentrale Anlaufstelle für abfliegende und ankommende Fluggäste. Die Verkleidung der bestehenden Infotheke mit in Eiche furnierten und schwarz hochglanz beschichteten Plattenelementen verleiht dem Dienstleistungszentrum ein attraktives und modernes Erscheinungsbild.
Die Präsentation und Lagerung der Merchandising-Artikel wurde wesentlich verbessert, ein Info-Screen sowie ein Getränke-automat dezent in die Front integriert. Zur weiteren Aufwertung wurden die Bürorückwand und alle dazugehörenden Türen in Eiche querfurniert erneuert. Die einladend erleuchtete Prospektwand bietet eine attraktive Präsentationsfläche für touristische Partner mit viel Stauraum durch integrierte Nahlager.

exligno GmbH Deutschland
Hauptstraße 27a
D-79793 Wutöschingen
Fon: +49 (0) 77 46 . 92 00-0

exligno GmbH Schweiz
Promenadestrasse 6
CH-5330 Bad Zurzach
Fon: +41 (0) 56 249 45 46

www.exligno.eu
info@exligno.eu

POP UP STORE – URBAN UND TRENDY

Ladenbau | kompette Ladeneinrichtung im „Used & Crashed" Look | 2015

Auftraggeber: Sihlcity
Architekt: Retailpartners AG
Bauleitung: Stefan Settler



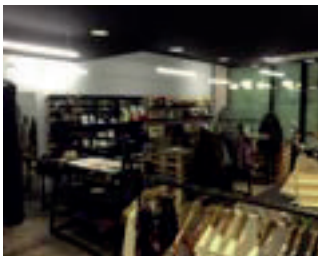





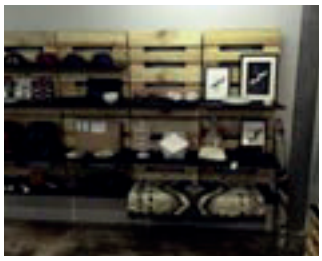

Fertigung und Montage einer kompletten Ladeneinrichtung aus bearbeiteten Europaletten und schwarzem MDF.
Die Oberfläche der Paletten wurden zum Teil schwarz gebeizt, blieb aber sonst unbehandelt. Eine darin eingebaute Unterkonstruktion ermöglicht das Einstecken von Tablaren. Das schwarze MDF wurde lediglich geölt um dem urbanen Stil der gesamten Einrichtung gerecht zu werden.
Sogenannte „Barren" aus gebeiztem Fichtenmassivholz und eine Umkleide aus Schwarzstahl lockern das ganze auf.

exligno GmbH Deutschland
Hauptstraße 27a
D-79793 Wutöschingen
Fon: +49 (0) 77 46 . 92 00-0

exligno GmbH Schweiz
Promenadestrasse 6
CH-5330 Bad Zurzach
Fon: +41 (0) 56 249 45 46

www.exligno.eu
info@exligno.eu

AUTOHAUS STRITTMATTER – GERADE, SPORTLICH, FAIR

Wandverkleidung und Thekenanlage für ein Autohaus | Innenausbau | Wandverkleidung | 2016

Auftraggeber: Autohaus Strittmatter Hohentengen
Entwurf + Gestaltung: exligno – Jürgen Müller
Bauleitung: exligno – Lydia Kistner





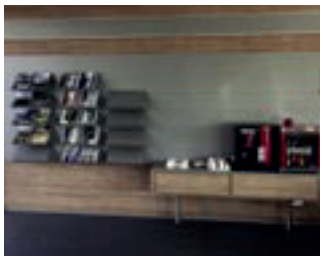



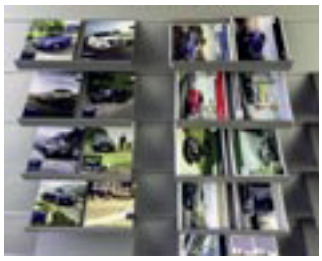

Entwurf, Planung, Produktion und Montage der gesamten Einrichtung für den Verkaufsraum. Wandverkleidung mit integriertem, horizontalem Relingsystem zur Aufnahme von ebenfalls speziell gefertigten Prospekthaltern.
Komplette Thekenanlage bestehend aus einer großen und zwei kleinen Theken jeweils mit PC-Arbeitsplatz und Systemcontainer. Lieferung und Montage von Glastüren in bauseitig bestehende Stahlzargen.

exligno GmbH Deutschland
Hauptstraße 27a
D-79793 Wutöschingen
Fon: +49 (0) 77 46 . 92 00-0

exligno GmbH Schweiz
Promenadestrasse 6
CH-5330 Bad Zurzach
Fon: +41 (0) 56 249 45 46

www.exligno.eu
info@exligno.eu

BIOMARKT HAUSER – FRISCH UND GESUND

Ladeneinrichtung eines Biomarktes | Innenausbau | Wandverkleidung | Automatische Schiebetüren | 2016

Auftraggeber: Biomarkt Hauser
Architekt: Petzinger – Herr Kükenhöhner
Bauleitung: Bioland Hauser – Herr Hauser











Konstruktion, Herstellung und Montage der Ladeneinrichtung inkl. automatischen Schiebetüren. Wandverkleidung in Lattenoptik aus melaminharzbeschichteten Platten, zum Teil formverleimt, passend zur Außenfassade. Abgehängte Deckensegel zur Aufnahme von Beleuchtung und Lüftungssystemen.
Komplette Thekenanlagen inkl. Rücktheken mit integrierten Kühltheken und -möbeln, bzw. Warmhaltegeräten. Fertigung und Montage der gesamten Bistroeinrichtung aus Lärche Massivholz gebeizt und geölt.

exligno GmbH Deutschland
Hauptstraße 27a
D-79793 Wutöschingen
Fon: +49 (0) 77 46 . 92 00-0

exligno GmbH Schweiz
Promenadestrasse 6
CH-5330 Bad Zurzach
Fon: +41 (0) 56 249 45 46

www.exligno.eu
info@exligno.eu

INFOCENTER TRAVELEX AIRSIDE FLUGHAFEN ZÜRICH

Workplace | Infotheke mit besonderen Ansprüchen | 2017

Auftraggeber: Flughafen Zürich AG
Architekt: Mint Architecture
Bauleitung: Mint Architecture







Detailplanung, Produktion und Montage einer Thekenanlage auf der Airside des Züricher Flughafens. Theke mit Podest und Gliederung in zwei Bereiche. Das Thekenbrett des Infocenters wurde komplett mit Edelstahl bekleidet, während das von Travelex mit durchgefärbtem Schichtstoff belegt ist, außerdem wurde hier eine Ledereinlage eingearbeitet. Mitarbeiterseitig sind beide Teile mit diversen Unterschränken ausgestattet. Eine Einhausung für einen Automaten wurde in die Theke integriert.

exligno GmbH Deutschland
Hauptstraße 27a
D-79793 Wutöschingen
Fon: +49 (0) 77 46 . 92 00-0

exligno GmbH Schweiz
Promenadestrasse 6
CH-5330 Bad Zurzach
Fon: +41 (0) 56 249 45 46

www.exligno.eu
info@exligno.eu

SHOPPINGCENTER INSIDE IN VOLKETSWIL, POP-UP STORE

Shoppingcenter | Pop-Up Store | Möbel und Beleuchtung | 2017

Auftraggeber: Imufin AG
Architekt: Mint Architecture
Bauleitung: Mint Architecture











Detailplanung, Produktion und Lieferung der gesamten beweglichen Möblierung und der Dekorationselemente. Lieferung von Sitzmöbeln und Deckenleuchten. Montage der abgehängten Deckenelemente. Möbel in Buche lackiert mit Arbeitsplatten aus durchgefärbtem MDF und Seekiefersperrholz. Alle Arbeitsplatten sind mit Klettverschlüssen fixiert und untereinander austauschbar.

exligno GmbH Deutschland
Hauptstraße 27a
D-79793 Wutöschingen
Fon: +49 (0) 77 46 . 92 00-0

exligno GmbH Schweiz
Promenadestrasse 6
CH-5330 Bad Zurzach
Fon: +41 (0) 56 249 45 46

www.exligno.eu
info@exligno.eu

JET REINIGUNG FLUGHAFEN ZÜRICH – ALLES SAUBER

Ladenbau | Thekenmöbel | 2017

Auftraggeber: Jet Textilpflege
Architekt: Mint Architecture
Bauleitung: Mint Architecture



Produktion und Lieferung und Aufbau der Möblierung. Theke HPL-beschichtet Kristallweiss mit blauen Wandelementen, Arbeitsplatte "Mooreiche", Rückseite mit eingebautem Sideboard zur Aufnahme von Kasse und Ausgabeautomat. Trennwand aus Holzlamellen. Schriftzug aus Plexiglas, aufgesetzt.

exligno GmbH Deutschland
Hauptstraße 27a
D-79793 Wutöschingen
Fon: +49 (0) 77 46 . 92 00-0

exligno GmbH Schweiz
Promenadestrasse 6
CH-5330 Bad Zurzach
Fon: +41 (0) 56 249 45 46

www.exligno.eu
info@exligno.eu

BIO-FAMILIA FABRIKSHOP – VERKAUF AB WERK

Ladenbau | Gestaltungskonzept | Möblierung | 2018

Auftraggeber: Bio-Familia
Architekt: Kundert Planer
Bauleitung: Bio-Familia











Detailplanung, Produktion und Lieferung der gesamten beweglichen Möblierung und der Dekorationselemente.
Lieferung und Montage von Wandlattungen zum Einhängen von Tablaren. Montage der abgehängten Deckenelemente.
Freestandelemente und Haus zur Produktpräsentation. Kassenelement, Kaffeetheke, diverse Regale und Tische.
Möbel in Buche lackiert mit Arbeitsplatten aus durchgefärbtem MDF und Seekiefersperrholz. Alle Arbeitsplatten sind mit Klettverschlüssen fixiert und untereinander austauschbar.

exligno GmbH Deutschland
Hauptstraße 27a
D-79793 Wutöschingen
Fon: +49 (0) 77 46 . 92 00-0

exligno GmbH Schweiz
Promenadestrasse 6
CH-5330 Bad Zurzach
Fon: +41 (0) 56 249 45 46

www.exligno.eu
info@exligno.eu

GARTENCENTER MEIER – EINFACH SCHÖNER GÄRTNERN

Ladenbau | flexible Möbel | 2019

Auftraggeber: Gartencenter Meier
Architekt: Mint Architecture
Bauleitung: Mint Architecture











Bei der Umgestaltung des Gartencenters Meier in Dürrheim war es unter anderem das Ziel, den Shop in seiner Möblierung veränderbar zu machen. Dies konnte durch das mobile Mobiliar erreicht werden, welches individuell nach Shopanforderungen kombiniert werden kann. Dadurch können abwechslungsreiche Szenerien geschaffen werden. Die Farbauswahl beläuft sich auf die CI Farbe des Unternehmens, kombiniert mit Akzentfarben.

exligno GmbH Deutschland
Hauptstraße 27a
D-79793 Wutöschingen
Fon: +49 (0) 77 46 . 92 00-0

exligno GmbH Schweiz
Promenadestrasse 6
CH-5330 Bad Zurzach
Fon: +41 (0) 56 249 45 46

www.exligno.eu
info@exligno.eu

M-WAY BIKESHOP – ZWEIRAD ELEKTRIFIZIERT

Ladenbau | Shoppingcenter | Veloshop | 2022

Auftraggeber: M-Way Sihlcity Zürich
Architekt : Mint Architecture
Bauleitung: Mint Architecture

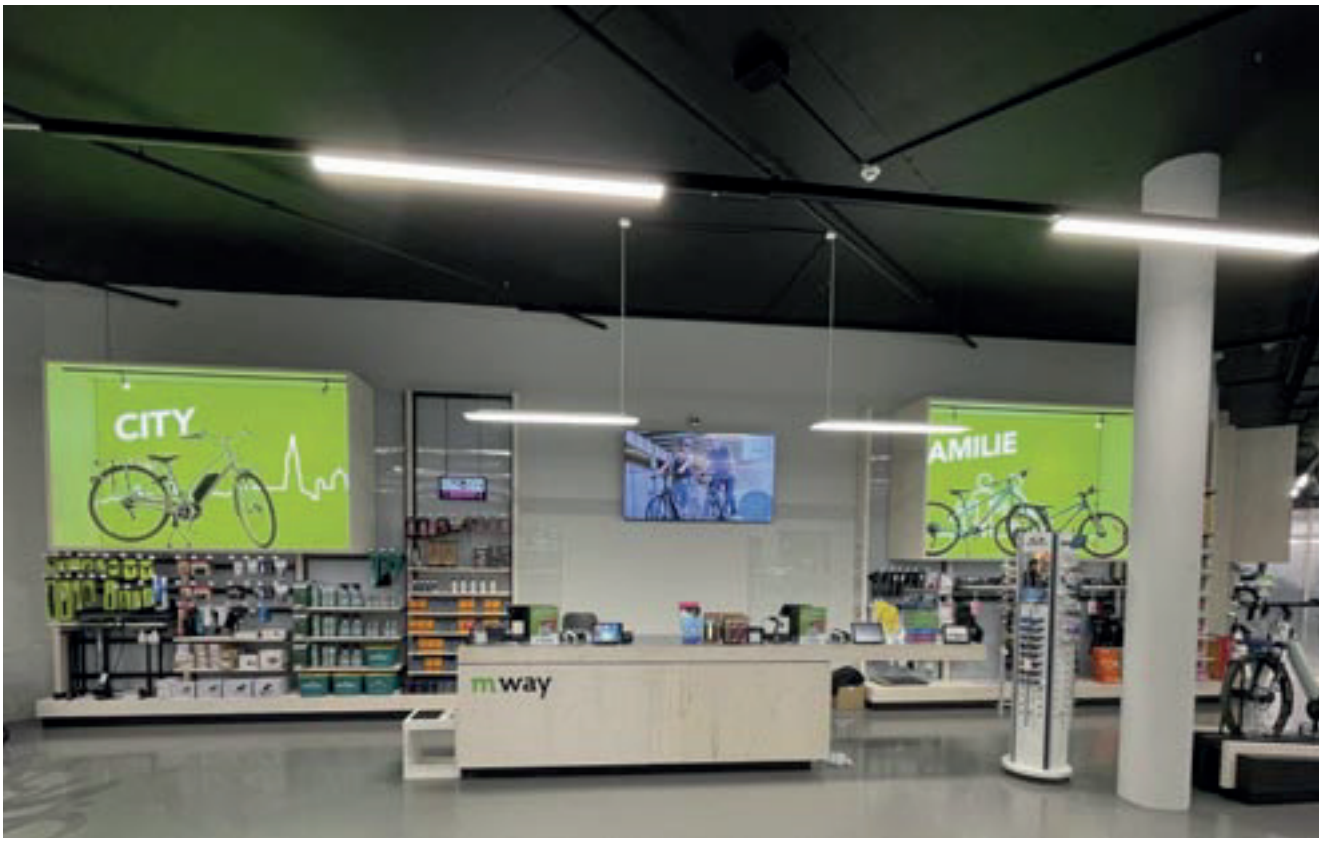

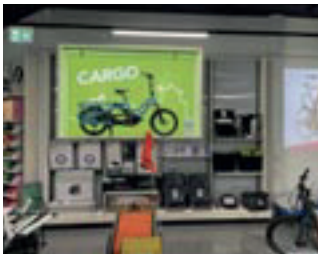



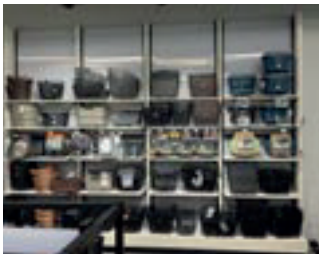



Für die E-Bike Werkstatt mit Shop im Herzen von Zürich wurden von uns verschiedene Regallösungen hergestellt und geliefert. Spezialanfertigungen für die individuellen Anforderungen des Veloshops kamen hierbei natürlich nicht zu kurz. Um den Raum hell und freundlich zu halten, wurde hauptsächlich natürliches Fichtenholz verwendet und mit schwarzen Akzenten kombiniert.

exligno GmbH Deutschland
Hauptstraße 27a
D-79793 Wutöschingen
Fon: +49 (0) 77 46 . 92 00-0

exligno GmbH Schweiz
Promenadestrasse 6
CH-5330 Bad Zurzach
Fon: +41 (0) 56 249 45 46

www.exligno.eu
info@exligno.eu

HERO CAMPING-CENTER – ENTSPANNTES REISEN

Ladenbau | Showroom | Office | 2023

Auftraggeber: Hero Camping-Center
Entwurf + Gestaltung: exligno GmbH
Bauleitung: Hero Camping-Center



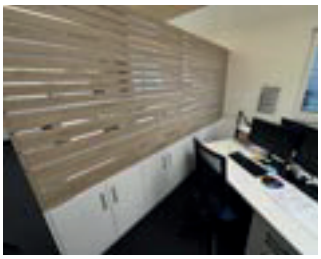







Zentrales Element für den Neubau dieser Ausstellungs-Verkaufshalle ist ein großes raumteilendes Industrie-Palettenregal, welches von uns geliefert und mit Holzpaneelen verkleidet wurde. Ebenso haben wir Thekenanlage, Büromöbel, Einbauschränke, Wandverkleidungen und Glasschiebetüranlagen hergestellt und geliefert.

exligno GmbH Deutschland
Hauptstraße 27a
D-79793 Wutöschingen
Fon: +49 (0) 77 46 . 92 00-0

exligno GmbH Schweiz
Promenadestrasse 6
CH-5330 Bad Zurzach
Fon: +41 (0) 56 249 45 46

www.exligno.eu
info@exligno.eu

HELSANA – MODERNE RÄUME FÜR MEHRERE FILIALEN

Innenausbau | Sitzmöbel | Systemregale | 2024

Auftraggeber: Helsana
Architekt: Mint Architecture
Bauleitung: Mint Architecture











Detailplanung, Produktion und Einbau von maßgeschneiderten Möbeln für Empfangs und Beratungsräume. Verwendung von hochwertigen Materialien wie Holz und natürlichen Werkstoffen. Die Möbel umfassen individuell gestaltete Regalsysteme, Schränke, Tische und Sitzmöbel, die optimal auf die Bedürfnisse der Kunden und die Raumgestaltung abgestimmt sind.

exligno GmbH Deutschland
Hauptstraße 27a
D-79793 Wutöschingen
Fon: +49 (0) 77 46 . 92 00-0

exligno GmbH Schweiz
Promenadestrasse 6
CH-5330 Bad Zurzach
Fon: +41 (0) 56 249 45 46

www.exligno.eu
info@exligno.eu

exligno®

FACHBETRIEB FÜR SCHÖNER
WOHNEN UND ARBEITEN



OFFICE

SCHREINEREI | INNENAUSBAU | MÖBEL | LADENBAU | SYSTEMTRENNWÄNDE | DECKENBAU

BERATERLOUNGE – CORIAN IN FORM

Objektbau | Sitzlounge mit Minibar für ein Finanzinstitut | 2014

Auftraggeber: Firma ERNE
Architekt: ERNE Group
Bauleitung: ERNE Group











Herstellung eines Loungemöbels aus Corian im Farbton Glacier White. Corian ist der Mineralwerkstoff, der durch dreidimensionale thermische Verformbarkeit nahezu alle kreative Visionen wahr werden lässt. Hier die runde Form.
In dem Korpus rechts befinden sich drei Schubladen, eine Minibar und eine Steckdosenleiste.
Die gebogenen Rückenleisten, genannt Diffusor, sind aus massiven Nussbaumleisten schichtverleimt mit einem eingefrästen Schriftzug. Die Polster sind mit Velourleder bezogen und mit Zierknöpfen versehen. Zum leichteren Abbauen und Umstellen kann die Bank in sechs Teile zerlegt werden.

exligno GmbH Deutschland
Hauptstraße 27a
D-79793 Wutöschingen
Fon: +49 (0) 77 46 . 92 00-0

exligno GmbH Schweiz
Promenadestrasse 6
CH-5330 Bad Zurzach
Fon: +41 (0) 56 249 45 46

www.exligno.eu
info@exligno.eu

MICROSOFT GENF / VERNIER – ZUSAMMENFLUSS DER FÄDEN

Verwaltungszentrale | Innenausbau mit öffentlichem- und gesichertem Bereich | Glastrennwände | 2016

Auftraggeber: Retailpartners AG
Architekt: Aukett + Heese Frankfurt
Bauleitung: Elisabeth Müller











Detailplanung, Produktion und Einbau der gesamten Büroausstattung, der Glastrennwände und einer mobilen Trennwand. Einbau von Zimmertüren samt Brandschutz, Schließ- und Sicherheitstechnik. Einbaumöbel mit aufwendig profilierten, lackierten und furnierten Oberflächen im öffentlichen Bereich. Medienmöbel mit integrierten Bildschirmen und Whiteboards. Garderoben, Küchen, Empfangs- und Polstermöbel. Ausstattung von Büro- und Schulungsräume mit bunten Akustikpaneelen. Großzügige Garderobenelemente mit integrierten Schließfächern.

exligno GmbH Deutschland
Hauptstraße 27a
D-79793 Wutöschingen
Fon: +49 (0) 77 46 . 92 00-0

exligno GmbH Schweiz
Promenadestrasse 6
CH-5330 Bad Zurzach
Fon: +41 (0) 56 249 45 46

www.exligno.eu
info@exligno.eu

ACRONIS – CYBER PROTECT

Office | Büroeinrichtung | Möbel und Vorhänge | 2018

Auftraggeber: Acronis International
Architekt: s+p Schmid Partner AG
Bauleitung: s+p Schmid Partner AG







Podest Schulungsbereich, Besprechungstisch in A-Form 10-teilig und Bootstisch mit Datendosen, Empfangstheke, Ganzglasanlage Board Room und WC-Trennwände. Arbeitsplatzausstattung mit Schreibtisch, Rollcontainer, Schiebetürschrank und Drehstuhl von Sedus. Flächenvorhänge System Lang mit Bedruckung "Acronis-Logo".

exligno GmbH Deutschland
Hauptstraße 27a
D-79793 Wutöschingen
Fon: +49 (0) 77 46 . 92 00-0

exligno GmbH Schweiz
Promenadestrasse 6
CH-5330 Bad Zurzach
Fon: +41 (0) 56 249 45 46

www.exligno.eu
info@exligno.eu

MINT ARCHITECTURE OFFICE – GUT GEPLANT

Workplace | Möblierung | 2019

Auftraggeber: Mint Architecture
Architekt: Mint Architecture
Bauleitung: Mint Architecture





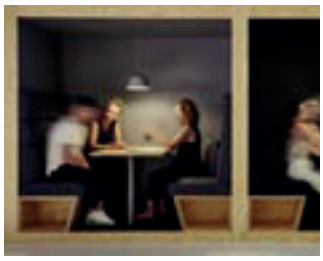





Herstellen und liefern von Arbeitszonen in Seekiefer bestehend aus Hochtischen, Sitznischen mit Bänken und Tischen. Dazu noch eine Schiebetüranlage mit magnethaftender Oberfläche.

exligno GmbH Deutschland
Hauptstraße 27a
D-79793 Wutöschingen
Fon: +49 (0) 77 46 . 92 00-0

exligno GmbH Schweiz
Promenadestrasse 6
CH-5330 Bad Zurzach
Fon: +41 (0) 56 249 45 46

www.exligno.eu
info@exligno.eu

SIX GROUP ZÜRICH – FINANCIAL INFORMATION

Workplace | Lose Möblierung und feste Büroeinrichtung | 2019

Auftraggeber: Six Group Zürich
Architekt: Mint Architecture
Bauleitung: Mint Architecture











Fertigung von Möbeln für einen Bürokomplex mit multifunktionalem Raumangebot mit vielen Begegnungszonen.
Zur Erholung und zum Ausgleich dient ein mit Sofas, Sesseln, Stehleuchten, Schaukeln und Gymnastikringen ausgestatteter Ruheraum. Arbeitsplätze sind mit Utility Trolley, Empfangstresen, "Amphitheater" und Diner ausgestattet. Die Schriftzüge an den Wänden definieren das Raumprogramm.

exligno GmbH Deutschland
Hauptstraße 27a
D-79793 Wutöschingen
Fon: +49 (0) 77 46 . 92 00-0

exligno GmbH Schweiz
Promenadestrasse 6
CH-5330 Bad Zurzach
Fon: +41 (0) 56 249 45 46

www.exligno.eu
info@exligno.eu

KUBISCH SCHLICHT – THEKENELEMENT AUS CORIAN

Thekengestaltung | Empfang | Arbeitsplatz | 2021

Auftraggeber: SEDUS STOLL AG
Entwurf + Gestaltung: SEDUS STOLL AG
Bauleitung: Armin Wacker











Fertigung der Empfangstheke mit integriertem Arbeitsplatz.
Die Theke mit minimalistischem Design ist aus Corian® gefertigt und wirkt kubisch. Die integrierten Arbeitsplätze bieten ausreichend Arbeitsfläche. Passend zum Design wurden die Griffe gewählt, welche die zurückhaltende Gestaltung unterstützen. Besonders macht die Theke die spezielle Formgebung, welche dank der Formbarkeit des Materials erreicht werden kann.

exligno GmbH Deutschland
Hauptstraße 27a
D-79793 Wutöschingen
Fon: +49 (0) 77 46 . 92 00-0

exligno GmbH Schweiz
Promenadestrasse 6
CH-5330 Bad Zurzach
Fon: +41 (0) 56 249 45 46

www.exligno.eu
info@exligno.eu

SYSTEM-KOLLER – MODERNE RÄUME MIT FRISCHEKICK

Neubau | Produktionshalle und Bürogebäude | 2022

Auftraggeber: System-Koller Insektenschutzgitter GmbH
Architekt : Planungsbüro Bachmann
Bauleitung: Planungsbüro Bachmann

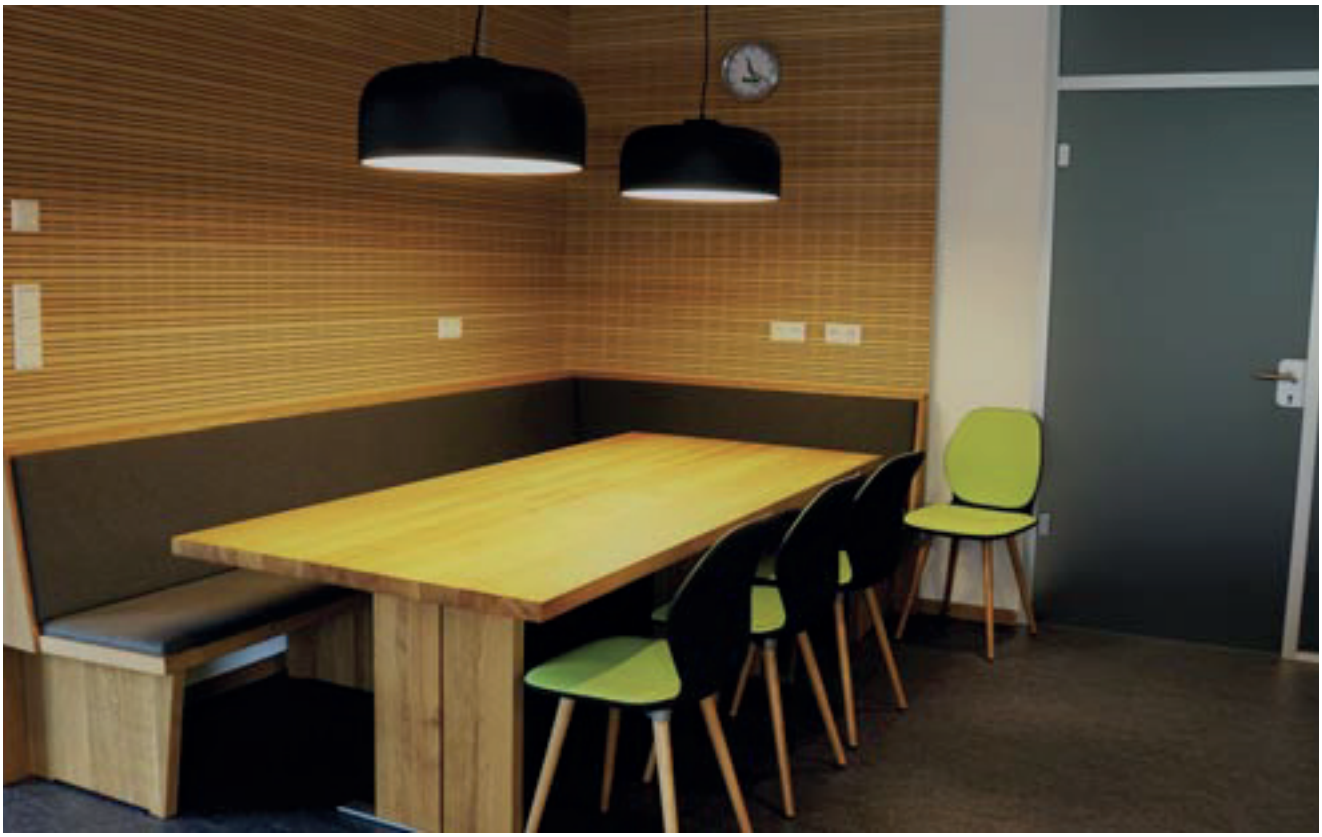



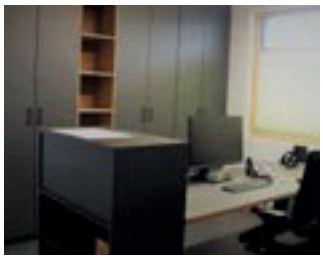





In der neugebauten Produktionshalle mit Bürogebäude kann man ebenso produktiv arbeiten, wie auch mit den Kollegen eine entspannte Pause verbringen. Der Fokus wurde auf großzügige, lichtdurchflutete Räume gelegt. Die grünen Akzente, die dem Firmenlogo entsprechen, bringen Frische hinein und harmonieren wundervoll mit dem Mix aus Dunkelgrau und Eiche Echtholz.

exligno GmbH Deutschland
Hauptstraße 27a
D-79793 Wutöschingen
Fon: +49 (0) 77 46 . 92 00-0

exligno GmbH Schweiz
Promenadestrasse 6
CH-5330 Bad Zurzach
Fon: +41 (0) 56 249 45 46

www.exligno.eu
info@exligno.eu

exligno®
FACHBETRIEB FÜR SCHÖNER
WOHNEN UND ARBEITEN



HOTEL + GASTRONOMIE

SCHREINEREI | INNENAUSBAU | MÖBEL | LADENBAU | SYSTEMTRENNWÄNDE | DECKENBAU

TREICHLER – FÜR BESONDERE GÄSTE

Ladenbau | Gastrobau | Shop | Restaurant / Bar | 2013

Auftraggeber: Heini Treichler
Architekt: Retailpartners AG
Bauleitung: Retailpartners AG











Fertigung und Montage fast der kompletten Ladeneinrichtung, bestehend aus einer grossen Theke, Kühlvitrinen, rautenförmigen Wandtrennern und der Schrankanlage im Verarbeitungsraum. Theke und Kühlwannen sind mit Naturstein verkleidet. Der Rest in weiss lackiert und mit seidenmattem Lack versiegelt. Fronten sind alle lackiert und die verdeckten Korpusse aus melaminbeschichteten Spanplatten gefertigt. Türen sind über „Push-to-Open" oder über Griffleisten zu öffnen.

exligno GmbH Deutschland
Hauptstraße 27a
D-79793 Wutöschingen
Fon: +49 (0) 77 46 . 92 00-0

exligno GmbH Schweiz
Promenadestrasse 6
CH-5330 Bad Zurzach
Fon: +41 (0) 56 249 45 46

www.exligno.eu
info@exligno.eu

MIGROLINO «BAKE AWAY» – KNUSPER KNUSPER KNÄUSCHEN

Gastro | Restaurant / Bar | 2011

Auftraggeber: migrolino AG
Architekt: Retailpartners AG
Bauleitung: Retailpartners AG



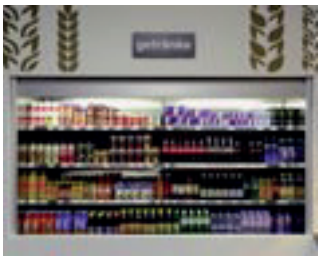







Fertigung und Lieferung der Einrichtung für einen Backshop. Wandregale in Eiche furniert und matt ablackiert. Bedienungs- und Kühltheken in zweifarbiger Ausführung bei der die Eiche mit weiss beschichteten Oberflächen kombiniert wurde.

exligno GmbH Deutschland
Hauptstraße 27a
D-79793 Wutöschingen
Fon: +49 (0) 77 46 . 92 00-0

exligno GmbH Schweiz
Promenadestrasse 6
CH-5330 Bad Zurzach
Fon: +41 (0) 56 249 45 46

www.exligno.eu
info@exligno.eu

FILMTHEATERLOUNGE LUZERN – CAFETERIA ALS ERLEBNISRAUM

Gastro | Restaurant / Bar | 2011

Auftraggeber: Verkehrshaus der Schweiz
Architekt: Retailpartners AG
Bauleitung: Retailpartners AG

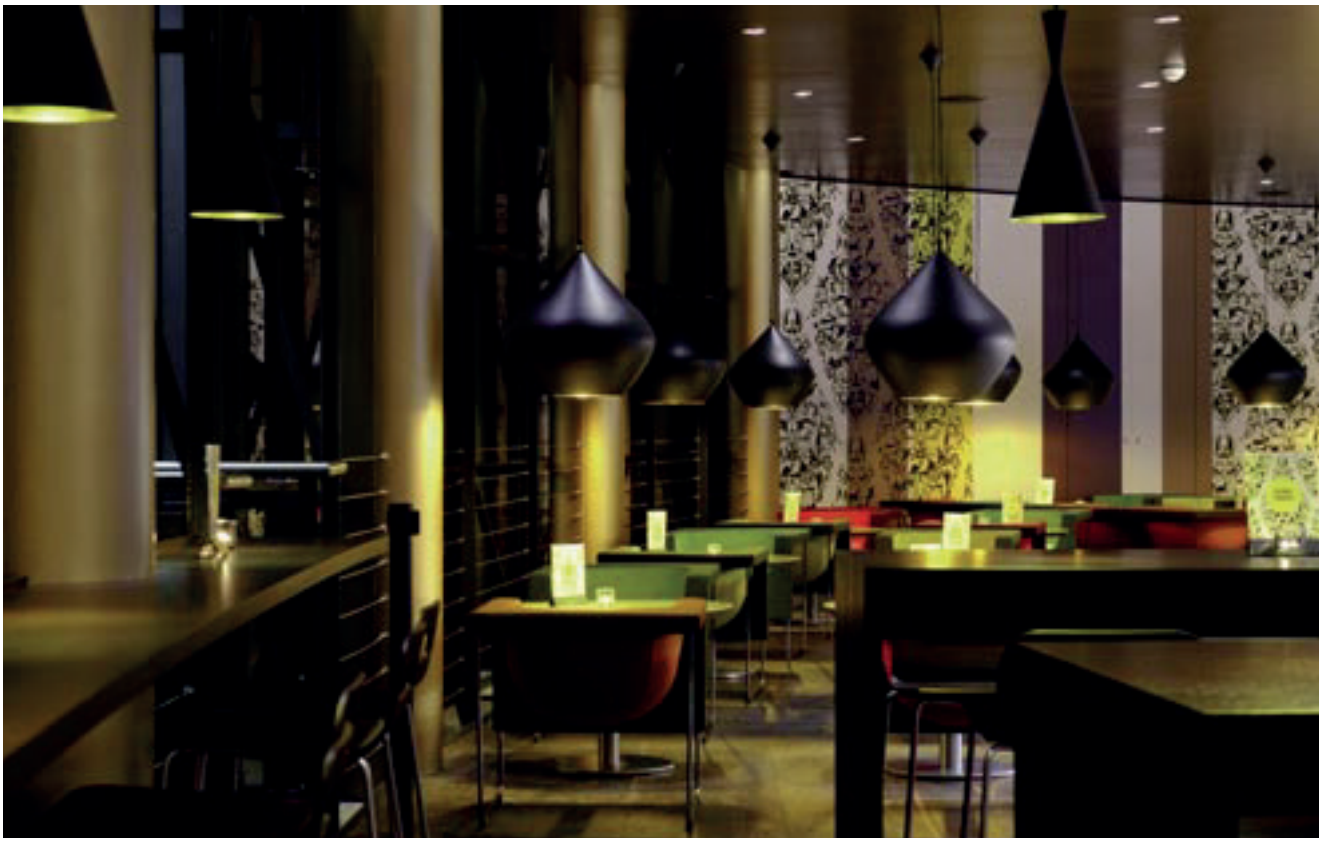









Fertigung und Montage mehrerer Thekenelemente in Brandschutzausführung, zum Teil sogar nicht brennbar.
Exklusive Ausführung der Theken mit Arbeitsflächen aus fugenlos verklebtem, weissem Mineralwerkstoff. Sichtfront aus Einzelelementen, die in sich konisch zulaufen, in Alu strichmatt schwarz. Dahinterliegende Korpusse schiefergrau HPL belegt mit integrierter Kasse.

exligno GmbH Deutschland
Hauptstraße 27a
D-79793 Wutöschingen
Fon: +49 (0) 77 46 . 92 00-0

exligno GmbH Schweiz
Promenadestrasse 6
CH-5330 Bad Zurzach
Fon: +41 (0) 56 249 45 46

www.exligno.eu
info@exligno.eu

SUBWAY VADUZ – FRISCHES DESIGN

Gastro | Restaurant / Bar | 2011

Auftraggeber: Bernd Stephan, Schug Anstalt
Architekt: Retailpartners AG
Bauleitung: Retailpartners AG











Fertigung und Montage der Restauranteinrichtung für ein SUBWAY-Lokal. Tische in massiv wirkender Optik mit strapazierfähigem Farblack in weiss. Thekenunterbauten aus melaminbeschichteten Platten und dazugehörige Arbeitsflächen aus Nirosta gebürstet.

exligno GmbH Deutschland
Hauptstraße 27a
D-79793 Wutöschingen
Fon: +49 (0) 77 46 . 92 00-0

exligno GmbH Schweiz
Promenadestrasse 6
CH-5330 Bad Zurzach
Fon: +41 (0) 56 249 45 46

www.exligno.eu
info@exligno.eu

GENGS LINDE – ERHOLSAMES ÜBERNACHTEN

Hotel Gästezimmer | Übernachten in eleganter Atmosphäre | Privaträume der Inhaber | 2015

Auftraggeber: Christian und Silvia Geng
Architekt: Andrea Rinne
Bauleitung: Andrea Rinne

FOTOGRAFIE: WWW.EMGE-DESIGN.DE



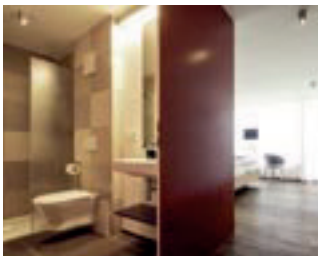







Detailplanung, Produktion und Einbau der gesamten Hotelzimmerausstattung, Einhausung der Nasszellen, Ausbau der Technik- und Sozialräume und der Inhaberwohnung. Lieferung und Montage aller Zimmertüren samt Schließ- und Steuertechnik, sowie Brand- und Rauchschutztüren.
Neben lackierten Oberflächen kommen die Möbel in massiver einheimischer Lärche vor allem durch ihren geölten, samtweichen Oberflächencharakter und ihre schlichte Eleganz zur Wirkung. Die Garderoben mit Schiebetüre und integrierter Nasszellentüre sorgen für eine optimale Raumgestaltung.
Die Liegenschaft wurde in Rekordzeit und unter laufenden Betrieb der darunterliegenden Gaststätte umgebaut.

exligno GmbH Deutschland
Hauptstraße 27a
D-79793 Wutöschingen
Fon: +49 (0) 77 46 . 92 00-0

exligno GmbH Schweiz
Promenadestrasse 6
CH-5330 Bad Zurzach
Fon: +41 (0) 56 249 45 46

www.exligno.eu
info@exligno.eu

GENG'S LINDE – MODERNE TRADITION

Gastronomie | Möbel und Einrichtung WC | 2019

Auftraggeber: Silvia + Christian Geng
Entwurf + Gestaltung: exligno GmbH
Bauleitung: Rinne Architektur





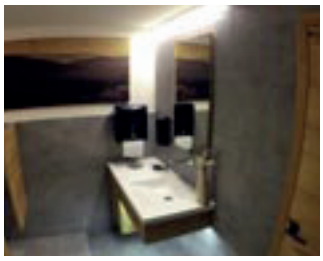

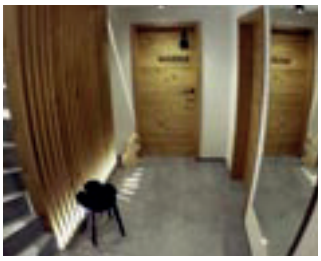

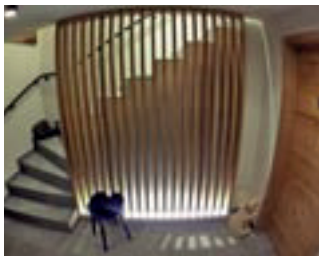

Detailplanung, Produktion und Montage der WC-Anlagen für Damen und Herren. Möbel in Fichte Altholz-Optik, Waschtische aus Corian mit Spiegel und indirekter Beleuchtung. Türen mit Digitaldruck und Herz-Ausfräsungen.

exligno GmbH Deutschland
Hauptstraße 27a
D-79793 Wutöschingen
Fon: +49 (0) 77 46 . 92 00-0

exligno GmbH Schweiz
Promenadestrasse 6
CH-5330 Bad Zurzach
Fon: +41 (0) 56 249 45 46

www.exligno.eu
info@exligno.eu

LILLY JO – BOXENSTOPP AN DER PERIPHERIE ZÜRICHS

ZFV Restaurant | Delikatessen | Café | Catering | 2015

Auftraggeber: ZFV-Unternehmungen Zürich
Architekt: Retailpartners AG
Bauleitung: Fabian Rumpke











Detailplanung, Produktion und Einbau der Thekenanlagen, aller Regalmöbel, den Automatiktüren, der Möblierung backstage sowie der WC-Trennwände durch exligno.
Lilly Jo liegt an der Peripherie des aus Richtung Bern und Basel kommenden Verkehrs nach Zürich, im aufstrebenden Bezirk 5. In unmittelbarer Nähe befinden sich der Technopark, Hotels, Bürogebäude, Gewerbe und Industrie.
Das Mobiliar ist in massiver oder furnierter Esche gefertigt, die Oberfläche mit naturfarbenen oder pigmentierten Ölen behandelt. Eyecatcher in zentraler Position ist die im Thermodruckverfahren gestaltete Ausgabetheke.

exligno GmbH Deutschland
Hauptstraße 27a
D-79793 Wutöschingen
Fon: +49 (0) 77 46 . 92 00-0

exligno GmbH Schweiz
Promenadestrasse 6
CH-5330 Bad Zurzach
Fon: +41 (0) 56 249 45 46

www.exligno.eu
info@exligno.eu

BOWLINGFIVE, THAYNGEN – ALLE ZEHNE

Eventgastronomie mit Bowlingbahnen, Billard Dart | Innenausbau | Lichtelemente | Glastrennwände | 2016

Auftraggeber: Weder Immobilien GmbH, Ota und Mirko Danek
Architekt: s+p Schmid Partner AG, Schaffhausen
Bauleitung: Alice Ferreira, Andreas Stich











Detailplanung, Produktion und Einbau der Innenausstattung, der WC- und Glastrennwänden, der Wand- und Polsterelemente sowie der Lichtelemente. Lieferung und Montage der Empfangstheke zur Aufnahme der gesamten bauseitigen Steuerungstechnik. Einbau von Podesten mit halbhohen Trennwänden und Kettenvorhängen. Nischenwände mit kapitonierten Polsterelementen und Tischen. Einbau von Spiegelwänden, Infowänden, Vitrinen und Regalen für Schuhe und Bowlingkugeln. Lieferung und Montage von raumhohen Lichtelementen und Lichtprofilen für bauseitige LED-Ausstattung.

exligno GmbH Deutschland
Hauptstraße 27a
D-79793 Wutöschingen
Fon: +49 (0) 77 46 . 92 00-0

exligno GmbH Schweiz
Promenadestrasse 6
CH-5330 Bad Zurzach
Fon: +41 (0) 56 249 45 46

www.exligno.eu
info@exligno.eu

BACK CAFFEE – GRAND CAFE & CONFISERIE MARKTGASSE BIEL

Gastronomie | Coffee & Bakeryshop | 2017

Auftraggeber: Back-Caffee AG Jaeggi
Architekt: Cueni Design Nidau
Bauleitung: Cueni Design











Ausbau der Ladenfläche in einer Einkaufspassage als moderner, edler Coffee + Bakeryshop. Lichtes offenes Konzept. Keine Nebenräume. Nötige Technik und Stauräume sind in Wandschränken und Verkleidungen versteckt. Im Cafebereich wird das Raster der äusseren Glasfassade innen als Deko-Grundidee weitergeführt und schafft "Wintergartenatmosphäre". Glasraster an Decke und Wand als Attrappe in Spiegel Parsol-Bronze ausgeführt. Der Boden in diesem Bereich ist in Parkett Eiche schwarzbraun.

exligno GmbH Deutschland
Hauptstraße 27a
D-79793 Wutöschingen
Fon: +49 (0) 77 46 . 92 00-0

exligno GmbH Schweiz
Promenadestrasse 6
CH-5330 Bad Zurzach
Fon: +41 (0) 56 249 45 46

www.exligno.eu
info@exligno.eu

PANOPOLIS RESTAURANT – READY TO TAKE OFF

Aviation Gastronomie | Verkaufstheke, Möblierung | 2019

Auftraggeber: Select Service Partner Schweiz
Architekt: Mint Architecture
Bauleitung: Mint Architecture



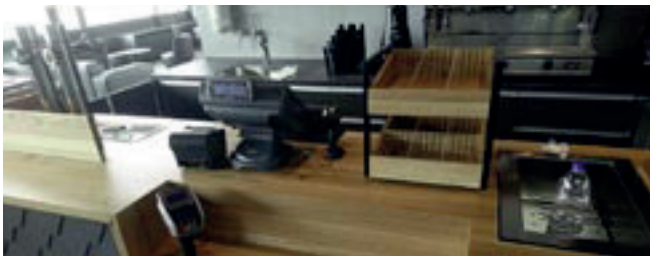



Produktion und Montage von zwei Thekenanlagen inkl. Verkleidungen und Rückschränken auf der Airside des Züricher Flughafens im Terminal A+B. Verkaufstheke mit Pendeltüre, Rückgabemöbel und Deckenschürze. Alle Abdeckungen Eiche natur lackiert. Einschließlich Einbaugeräte, Kühlschubladen, Glasvitrinen und Kühlvitrinen. Die Frontblende ist mit Fassadenschindeln verkleidet.

exligno GmbH Deutschland
Hauptstraße 27a
D-79793 Wutöschingen
Fon: +49 (0) 77 46 . 92 00-0

exligno GmbH Schweiz
Promenadestrasse 6
CH-5330 Bad Zurzach
Fon: +41 (0) 56 249 45 46

www.exligno.eu
info@exligno.eu

ABB RESTAURANT POWER INN – CANTEEN OF THE FUTURE

Gastronomie | Möblierung | 2019

Auftraggeber: ZFV-Unternehmungen
Architekt: Mint Architecture
Bauleitung: Mint Architecture









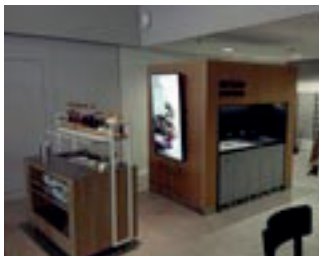

Produktion und Montage der Kantineneinrichtung bestehend aus Sitzbänken, Diner, Tische, Bussing Station, Sichtverkleidungen, Abfallstationen, Hochtische und Community Tische.
Die Ausführung erfolgte in Eiche furniert, teilweise auch massiv, mit einer geölten Oberflächenbehandlung.

exligno GmbH Deutschland
Hauptstraße 27a
D-79793 Wutöschingen
Fon: +49 (0) 77 46 . 92 00-0

exligno GmbH Schweiz
Promenadestrasse 6
CH-5330 Bad Zurzach
Fon: +41 (0) 56 249 45 46

www.exligno.eu
info@exligno.eu

exligno®
FACHBETRIEB FÜR SCHÖNER
WOHNEN UND ARBEITEN



PRAXEN

SCHREINEREI | INNENAUSBAU | MÖBEL | LADENBAU | SYSTEMTRENNWÄNDE | DECKENBAU

PHYSIOPRAXIS WEICHMANN – IMMER IN BEWEGUNG

Praxis | Möbel + Einrichtung | 2018

Auftraggeber: Phys i.O. GmbH
Entwurf + Gestaltung: exligno GmbH
Bauleitung: Phys i.O. GmbH











Detailplanung, Produktion und Lieferung der gesamten Möblierung. Empfangstheke, Glastrennwände, Vitrine, Garderoben- und Handtuchschränke, Spindschränke, Containerschrank, Sitzbänke und Tische. Möbel in HPL belegt in den Dekoren Anthrazit, Lichtgrau und Akzenten in Olive.

exligno GmbH Deutschland
Hauptstraße 27a
D-79793 Wutöschingen
Fon: +49 (0) 77 46 . 92 00-0

exligno GmbH Schweiz
Promenadestrasse 6
CH-5330 Bad Zurzach
Fon: +41 (0) 56 249 45 46

www.exligno.eu
info@exligno.eu

PRAXIS – MODERNE ARZTPRAXIS IN ERFRISCHENDEN FARBEN

Praxisumbau | Einbaumöbel/-Schränke | 2019

Auftraggeber: Sandra Schuh
Entwurf + Gestaltung: exligno GmbH
Bauleitung: Architekt Jäger











Planung, Fertigung und Montage der Einbaumöbel.
Bei der Gestaltung der Möbel für die neue Hausarztpraxis waren wir bereits in der Gestaltung maßgeblich beteiligt und wir durften diese dann auch fertigen und montieren. Die Möblierung ist in einem hellen Vanilleton gehalten, was durch einem frisches Limettengrün durchbrochen wird. In Kombination mit der runden Formgebung wurde ein durchgängiges Gestaltungskonzept geschaffen, das einerseits puristisch und modern ist, andererseits aber auch freundlich und einladend wirkt.

exligno GmbH Deutschland
Hauptstraße 27a
D-79793 Wutöschingen
Fon: +49 (0) 77 46 . 92 00-0

exligno GmbH Schweiz
Promenadestrasse 6
CH-5330 Bad Zurzach
Fon: +41 (0) 56 249 45 46

www.exligno.eu
info@exligno.eu

PRAXIS RUCH – MODERNE ARZTPRAXIS IN NORDISCHEN FARBEN

Praxisumbau | Einbaumöbel/-Schränke | Türen | 2021

Auftraggeber: Stefanie Ruch
Entwurf + Gestaltung: exligno GmbH
Bauleitung: Jehle Architekten

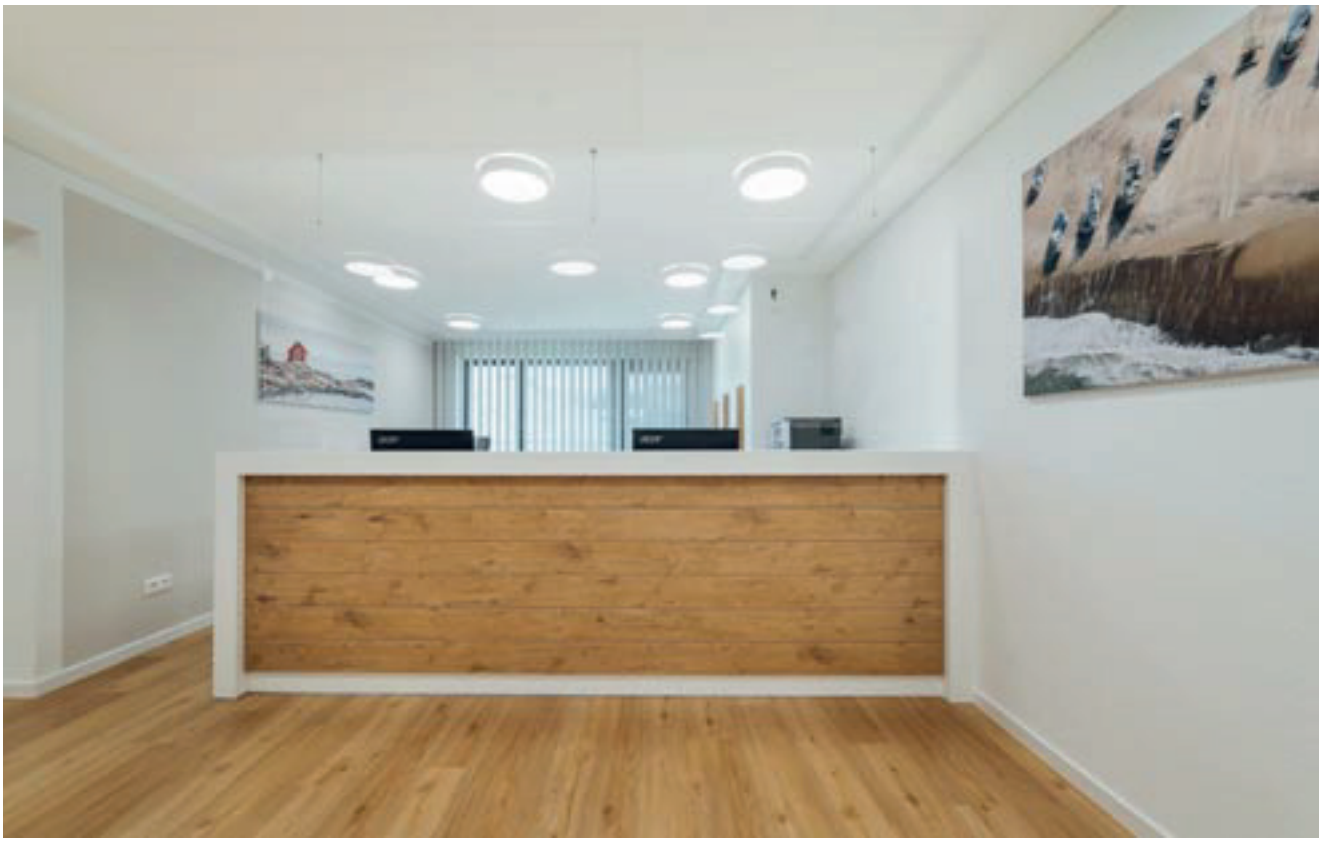







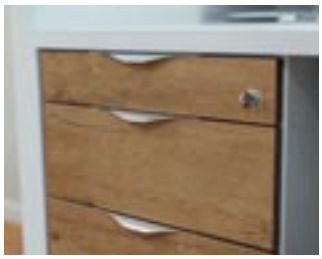

Gestaltungskonzept, Detailplanung, Fertigung und Lieferung von Einbaumöbeln für die renovierten Praxisräume.
Die Kombination aus Holzdekor und weiß ist zeitlos und schafft Atmosphäre. Der gezielte Einsatz von Wandfarben in Kombination mit Wandbildern lässt die Praxis wohnlicher erscheinen.

exligno GmbH Deutschland
Hauptstraße 27a
D-79793 Wutöschingen
Fon: +49 (0) 77 46 . 92 00-0

exligno GmbH Schweiz
Promenadestrasse 6
CH-5330 Bad Zurzach
Fon: +41 (0) 56 249 45 46

www.exligno.eu
info@exligno.eu

PRAXIS RÄUME – MODERNE BEHANDLUNGEN MIT STIL

Praxisräume | Trennwände | Sanitäre Anlage | 2024

Auftraggeber: Privat H
Architekt: Architekturbüro Kaiser
Bauleitung: Architekturbüro Kaiser





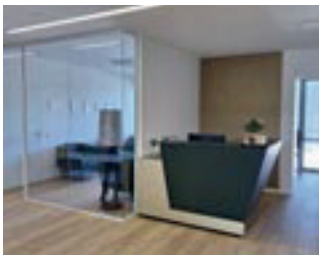





In einem Ärztehaus haben wir die Praxisräume neu gestaltet und durch individuell gesetzte Trennwände eine optimale Raumaufteilung geschaffen. Ein besonderes Highlight: In den Sanitäranlagen wurden alte Balken stilvoll integriert und sorgen für einen einzigartigen Charme. Das Ergebnis: Ein modernes, funktionales und dennoch warmes Ambiente, das Patienten und Personal gleichermaßen überzeugt.

exligno GmbH Deutschland
Hauptstraße 27a
D-79793 Wutöschingen
Fon: +49 (0) 77 46 . 92 00-0

exligno GmbH Schweiz
Promenadestrasse 6
CH-5330 Bad Zurzach
Fon: +41 (0) 56 249 45 46

www.exligno.eu
info@exligno.eu

exligno®
FACHBETRIEB FÜR SCHÖNER
WOHNEN UND ARBEITEN



GLASTRENNWÄNDE

SCHREINEREI | INNENAUSBAU | MÖBEL | LADENBAU | SYSTEMTRENNWÄNDE | DECKENBAU

SCHEELEN – OFFEN GETRENNT

Glastrennwände | 2020

Auftraggeber: Scheelen
Architekt: Architekturbüro Boll
Bauleitung: Architekturbüro Boll











Bei der Gestaltung der neuen Raumaufteilung war es der Fa. Scheelen ein großes Anliegen, diese möglichst offen zu gestalten und trotzdem einzelne Räume zur Verfügung zu haben. Das konnten wir durch Glastrennwände elegant und stilvoll realisieren. Um den Mitarbeitern und Kunden dennoch ein gewissen Maß an Diskretion und Ruhe zu verschaffen, wurden auf dem Glas matte Streifen aufgebracht. Für ein homogenes Erscheinungsbild wurden die Türen, ebenfalls aus Glas, in diese Trennwände integriert.

exligno GmbH Deutschland
Hauptstraße 27a
D-79793 Wutöschingen
Fon: +49 (0) 77 46 . 92 00-0

exligno GmbH Schweiz
Promenadestrasse 6
CH-5330 Bad Zurzach
Fon: +41 (0) 56 249 45 46

www.exligno.eu
info@exligno.eu

GLASSTRENNWÄNDE – MEHR RAUM UND DISKRETION

Objektbau | Glastrennwände | 2024

Auftraggeber: Landratsamt Waldshut
Entwurf + Gestaltung: exligno GmbH
Bauleitung: Landratsamt Waldshut











Bei diesem Projekt haben wir moderne Glastrennwände realisiert. Teils klare, teils satinierte Elemente sorgen für die optimale Kombination aus Offenheit und Privatsphäre. So entstehen strukturierte Büroflächen, die ein helles, einladendes Ambiente schaffen – und gleichzeitig den nötigen Schutz für vertrauliche Gespräche bieten.

exligno GmbH Deutschland
Hauptstraße 27a
D-79793 Wutöschingen
Fon: +49 (0) 77 46 . 92 00-0

exligno GmbH Schweiz
Promenadestrasse 6
CH-5330 Bad Zurzach
Fon: +41 (0) 56 249 45 46

www.exligno.eu
info@exligno.eu

TRENNWÄNDE HOLZ-GLAS – MEHR RAUM, MEHR STRUKTUR

Objektbau | Glastrennwände | 2024

Auftraggeber: Landratsamt Waldshut
Entwurf + Gestaltung: exligno GmbH
Bauleitung: Landratsamt Waldshut



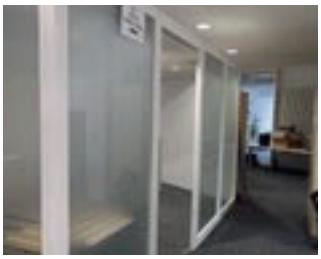





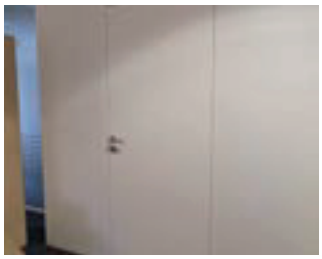

Für eine Außenstelle des Landratsamtes haben wir flexible Büroflächen geschaffen. Die nicht raumhohen Trennwände aus Massivholz in Buche mit ESG-Glas sorgen für eine offene, lichtdurchflutete Atmosphäre. Ergänzt durch Vollwandelemente mit beschichteter Spanoberfläche entsteht eine perfekte Balance aus Struktur, Funktionalität und hochwertigem Design.

exligno GmbH Deutschland
Hauptstraße 27a
D-79793 Wutöschingen
Fon: +49 (0) 77 46 . 92 00-0

exligno GmbH Schweiz
Promenadestrasse 6
CH-5330 Bad Zurzach
Fon: +41 (0) 56 249 45 46

www.exligno.eu
info@exligno.eu

exligno®

FACHBETRIEB FÜR SCHÖNER
WOHNEN UND ARBEITEN



DECKEN

SCHREINEREI | INNENAUSBAU | MÖBEL | LADENBAU | SYSTEMTRENNWÄNDE | DECKENBAU

SCHEELEN – AKUSTIKDECKE IM (LIGNO)TREND

Akustikdecke | LignoTrend | 2020

Auftraggeber: Scheelen
Architekt: Architekturbüro Boll
Bauleitung: Architekturbüro Boll











In großen Büros und offenen Raumkonzepten spielt die Akustik eine große Rolle. Um den Nachhall zu vermeiden ist nahezu die ganze Decke mit LignoTrend Akustikplatten gestaltet. Die Paneele sind unsichtbar auf eine Unterkonstruktion aus Mehrschichtplatten befestigt. Die akustisch wirksame Schlitzung hebt die Decke elegant und modern hervor und streckt den Raum. Das Licht wurde nahtlos in die Decke integriert und erstreckt sich optisch als Band durch alle Räume. So wird auch in kleinen Räumen ein angenehmes Raumklima für konzentriertes und entspanntes Arbeiten geschaffen.

exligno GmbH Deutschland
Hauptstraße 27a
D-79793 Wutöschingen
Fon: +49 (0) 77 46 . 92 00-0

exligno GmbH Schweiz
Promenadestrasse 6
CH-5330 Bad Zurzach
Fon: +41 (0) 56 249 45 46

www.exligno.eu
info@exligno.eu

ARZTPRAXIS –AKUSTISCHE LÖSUNG MIT INSTALLATIONSKANAL

Akustikdecke | Deckenkanal | 2021

Auftraggeber: Stefanie Ruch
Entwurf + Gestaltung: exligno GmbH
Bauleitung: Jehle Architekten











Planung, Fertigung und Montage der Akustikdecke inklusive seitlichem Installationskanal.
Das Thema Installation und Leitungsführung ist in einem Umbau meist nicht leicht zu lösen. Um flexibler zu sein und auf das Öffnen von Wänden weitgehend verzichten zu können, haben wir uns hier, zusammen mit dem Kunden, für die Deckenkanäle entschieden. Diese verlaufen durch die gesamte Praxis und integrieren sich so unauffällig in das gesamte Gestaltungskonzept.

exligno GmbH Deutschland
Hauptstraße 27a
D-79793 Wutöschingen
Fon: +49 (0) 77 46 . 92 00-0

exligno GmbH Schweiz
Promenadestrasse 6
CH-5330 Bad Zurzach
Fon: +41 (0) 56 249 45 46

www.exligno.eu
info@exligno.eu

GEMEINSCHAFTSCHULE GEM. ALBBRUCK – MIT FREUDE LERNEN

Objektbau | Akustikdecken | Wandverkleidungen | 2023

Auftraggeber: Gemeinde Albbruck
Architekt: Harter + Kanzler & Partner Architekten
Bauleitung: Harter + Kanzler & Partner Architekten











Detailplanung und Montage von 2500 m² Lignotrend Akustik-Light Weisstanne Deckenelementen. Herstellen von Verkofferungen für Lüftungsanlagen. Die Akustikpaneele LIGNO[A] Akustik-Light werden für schallabsorbierende Wand- und Deckenverkleidungen eingesetzt. Auf Basis natürlich gewachsenen Holzes wurden dabei individuelle Designideen umgesetzt.

exligno GmbH Deutschland
Hauptstraße 27a
D-79793 Wutöschingen
Fon: +49 (0) 77 46 . 92 00-0

exligno GmbH Schweiz
Promenadestrasse 6
CH-5330 Bad Zurzach
Fon: +41 (0) 56 249 45 46

www.exligno.eu
info@exligno.eu

exligno®

FACHBETRIEB FÜR SCHÖNER
WOHNEN UND ARBEITEN



PRIVAT

SCHREINEREI | INNENAUSBAU | MÖBEL | LADENBAU | SYSTEMTRENNWÄNDE | DECKENBAU

ZIMMEREI BÜCHE – LEBENDIG NEU GESTALTET

Büro | Innenausbau | 2020

Auftraggeber: Zimmerei Büche
Planung: exligno – Jürgen Müller
Bauleitung: exligno – Martin Thoma











In einer gemütlichen und freundlichen Umgebung ist Arbeiten und Beraten besser möglich. Bei dieser Büroumgestaltung stammt sowohl der Entwurf aus unserer Feder als auch die fertigen Einbauten aus unserer Werkstatt. Die Tischplatten und Blenden sind mit Nussbaum furniert und die Fronten aus beschichteten Platten. Dabei wurde auf eine dezente Farbe gesetzt, um das Holz in den Fokus zu setzen. Die Fronten der Schränke sind als Schiebetüren ausgeführt, um auch hier keinen Platz zu verlieren. Der große Besprechungstisch lädt zur gemeinsamen Diskussion ein. Das abgehängt Akustikelement von LignoTrend rundet das Raumkonzept ab.

exligno GmbH Deutschland
Hauptstraße 27a
D-79793 Wutöschingen
Fon: +49 (0) 77 46 . 92 00-0

exligno GmbH Schweiz
Promenadestrasse 6
CH-5330 Bad Zurzach
Fon: +41 (0) 56 249 45 46

www.exligno.eu
info@exligno.eu

EINBAUKÜCHE – KOCHEN IN MODERNER ATMOSPHÄRE

Privat | Einbauküche | 2022

Auftraggeber: V.H. Wutöschingen
Entwurf + Gestaltung: exligno GmbH
Bauleitung: exligno GmbH











Neugestaltung einer Einbauküche, in der das Kochen Freude bereitet.
Die Kombination aus Holz mit weißen Fronten und dunklen Akzenten ist zeitlos und schafft eine gemütliche Atmosphäre.

exligno GmbH Deutschland
Hauptstraße 27a
D-79793 Wutöschingen
Fon: +49 (0) 77 46 . 92 00-0

exligno GmbH Schweiz
Promenadestrasse 6
CH-5330 Bad Zurzach
Fon: +41 (0) 56 249 45 46

www.exligno.eu
info@exligno.eu

RUCH – RAUM FÜR WOHLBEFINDEN

Innenausbau | Schlafzimmer | Badzimmer | 2023

Auftraggeber: Ruch
Entwurf + Gestaltung: exligno GmbH
Bauleitung: exligno GmbH



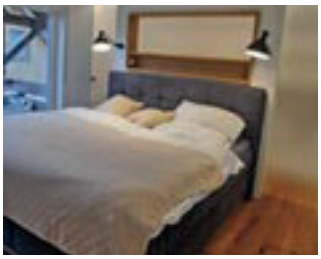







In diesem Projekt haben wir massives Eichenholz und weißes Holz kombiniert, um ein modernes und harmonisches Design zu schaffen. Maßgefertigte Schränke, Regale und Trennelemente aus Holz und Glas wurden perfekt auf die Räume abgestimmt. Das Badezimmer wurde mit einer stilvollen Kombination aus Eichenholz und hochwertigen Fliesen gestaltet. Diese Mischung aus natürlichen Materialien sorgt für eine warme, elegante Atmosphäre in allen Bereichen.

exligno GmbH Deutschland
Hauptstraße 27a
D-79793 Wutöschingen
Fon: +49 (0) 77 46 . 92 00-0

exligno GmbH Schweiz
Promenadestrasse 6
CH-5330 Bad Zurzach
Fon: +41 (0) 56 249 45 46

www.exligno.eu
info@exligno.eu

FERIENWOHNUNG – STILVOLLE MÖBEL FÜR ALPINES AMBIENTE

Ferienwohnung | Möblierung | Akustikverkleidung | 2024

Auftraggeber: Privat T
Architekt: Interior Designerin Mutabdzic
Bauleitung: exligno GmbH





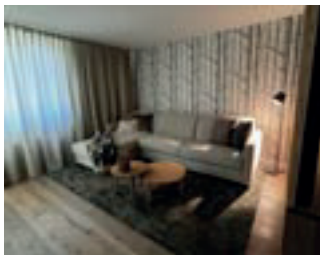





Detailplanung und Montage einer hochwertigen Möbeleinrichtung für eine Ferienwohnug in alpiner Lage. Der clever konzipierte Raumteiler trennt Wohn- und Schlafensbereich effektiv, lässt aber dennoch die Sicht auf die vor dem Fenster liegende Landschaft zu. Die Wandverkleidung mit der verbundenen Sitzbank bietet zugleich Sitzkomfort, Stauraum und verbessert die Akustik.

exligno GmbH Deutschland
Hauptstraße 27a
D-79793 Wutöschingen
Fon: +49 (0) 77 46 . 92 00-0

exligno GmbH Schweiz
Promenadestrasse 6
CH-5330 Bad Zurzach
Fon: +41 (0) 56 249 45 46

www.exligno.eu
info@exligno.eu

UMBAU FERIENWOHNUNG – ANKOMMEN UND WOHLFÜHLEN

Privat | Ferienwohnung | 2022

Auftraggeber: G.M. Strittberg
Entwurf + Gestaltung: exligno GmbH
Bauleitung: exligno GmbH

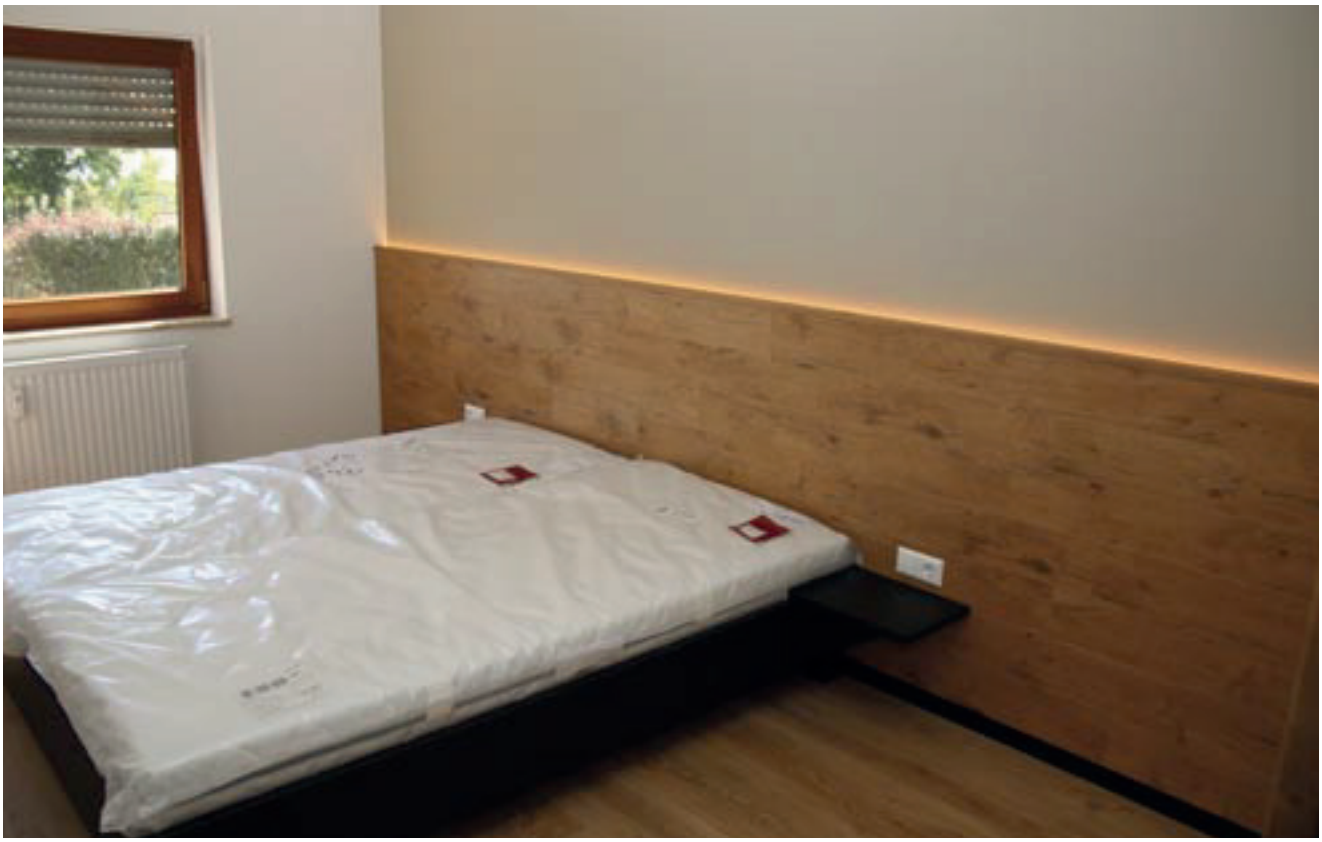









Gemütliche Atmosphäre und ein heimeliges Gefühl – das wünscht man sich auch in den Ferien. In dieser Wohnung kann man den Aufenthalt in vollen Zügen genießen und den Alltag hinter sich lassen. Die vielen Holzelemente sorgen für Wärme und Behaglichkeit.

exligno GmbH Deutschland
Hauptstraße 27a
D-79793 Wutöschingen
Fon: +49 (0) 77 46 . 92 00-0

exligno GmbH Schweiz
Promenadestrasse 6
CH-5330 Bad Zurzach
Fon: +41 (0) 56 249 45 46

www.exligno.eu
info@exligno.eu

exligno®
FACHBETRIEB FÜR SCHÖNER
WOHNEN UND ARBEITEN



REINRAUMMÖBEL

SCHREINEREI | INNENAUSBAU | MÖBEL | LADENBAU | SYSTEMTRENNWÄNDE | DECKENBAU

REINRAUMMÖBEL GMP-MBE

exligno bietet Ihnen Reinraummöbel für die Reinraumklassen D bis B nach GMP bzw. nach ISO 14644-1.



Wir bieten Ihnen die Konstruktion und Fertigung individueller Reinraummöbel:

- Sitover (einseitig, wechselseitig, beidseitig)
- Garderobe
- Regale
- Schränke
- Waschtische
- Tischplatten

Zertifikate

exligno GmbH Deutschland
Hauptstraße 27a
D-79793 Wutöschingen
Fon: +49 (0) 77 46 . 92 00-0

exligno GmbH Schweiz
Promenadestrasse 6
CH-5330 Bad Zurzach
Fon: +41 (0) 56 249 45 46

www.exligno.eu
info@exligno.eu

REINRAUMMÖBEL GMP-MBE

Allgemeine Produktinformationen

Allgemeine Informationen

Harnstoffharzgebundene Holzspanplatte, mit beidseitiger dekorativer Mehrblattbeschichtung, ausgezeichnet mit dem Blauen Engel.

Trägermaterial:	Spanplatte P2 E1 gem. EN 312
Beschichtung:	beidseitige Melaminharzbeschichtung im Mehrblattaufbau nach DIN EN 14322
Farbton:	ähnlich RAL 9016 reinweiß
Oberflächenstruktur:	glatt
Kantenbeschichtung:	1 mm PP-Kante weiß glatt mit wasserfestem PU-Kleber aufgeklebt

Alle sichtbaren Kanten sind mit PP-Kanten versiegelt. Alle Kanten mit 1mm Radius gerundet. Diese werden mit wasserbeständigen PU-Kleber aufgebracht. So wird ein bessere Fugenversiegelung erreicht und die Beständigkeit gegenüber Feuchtigkeit erhöht. Polypropylen/PP ist ein teilkristalliner Werkstoff der Gruppe der Polyolefine. Aufgrund der ausgezeichneten Chemikalienbeständigkeit ist der Werkstoff PP für Laboreinrichtungen bestens geeignet.

Produkteigenschaften

- Einsatzbereich Luftfeuchte: 30 – 65% relative Luftfeuchtigkeit
- Oberfläche mit antimikrobieller Wirkung in 24h für den Innenausbau – Prüfmethodik JIS Z 2801 / ISO 22196
- Besonders emissionsarm
- Platte mit erhöhte Schlagfestigkeit durch größeren Schichtaufbau
- Hochwertige und robuste Melaminoberfläche im Mehrblattaufbau gem. DIN EN 14322
- Hygienisch, pflegeleicht, lebensmittelecht
- Beständig gegen div. Chemikalien, Reinigungs- und Desinfektionsmittel
- Acetonbeständig
- Wasserbeständig
- PEFC oder FSC auf Anfrage möglich
- Die chemische Beständigkeit nach DIN 68861-1 ist mit sehr gut -1B deklariert
- Kante mit Härte Shore D nach DIN 53505 beträgt 75 +- 4

Reinigungsempfehlung

Die hochwertigen Materialoberflächen sind weder korrosiv noch oxidieren sie. Sie bedürfen keiner weiteren Oberflächenbehandlung durch z.B. Lack, Öl oder sonstige Anstriche.
Etwaige Verunreinigungen jeglicher Form sollten allerdings möglichst umgehend entfernt werden.
Als Reinigungssubstanz sind handelsübliche Spülmittel, alternativ auch fettlösende Allzweckreiniger, geeignet.
Stärkeren oder hartnäckigeren Verschmutzungen ist die Möglichkeit zum Einweichen zu geben. Anschließend wird die feuchte Oberfläche mit heißem, klarem Wasser nachgewischt, bis alle Rückstände des Reinigungsmittels entfernt sind.
Abschließend mit einem trockenen, fusselfreien Tuch möglichst in Dekor- bzw. Strukturrichtung oder gleichmäßig in eine Richtung trockenreiben, um Schlierenbildung zu vermeiden.
Die detaillierten Angaben zur Reinigung und zur Beständigkeit gegen Reinigungs- und Desinfektionsmittelbeständigkeit entnehmen Sie bitte unseren weiteren Datenblättern.
Wir empfehlen jedes Mittel vorab auf Verträglichkeit zu prüfen. Dazu stellen wir gerne ein Musterstück zur Verfügung.
Alternativ führen wir gerne Test für Sie durch, wenn uns das Mittel dafür bereitgestellt wird.

exligno GmbH Deutschland
Hauptstraße 27a
D-79793 Wutöschingen
Fon: +49 (0) 77 46 . 92 00-0

exligno GmbH Schweiz
Promenadestrasse 6
CH-5330 Bad Zurzach
Fon: +41 (0) 56 249 45 46

www.exligno.eu
info@exligno.eu

exligno®

FACHBETRIEB FÜR SCHÖNER
WOHNEN UND ARBEITEN



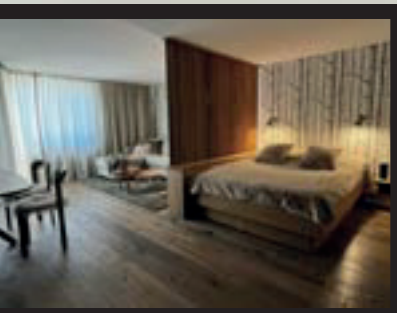



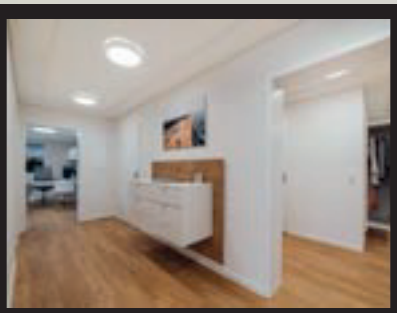

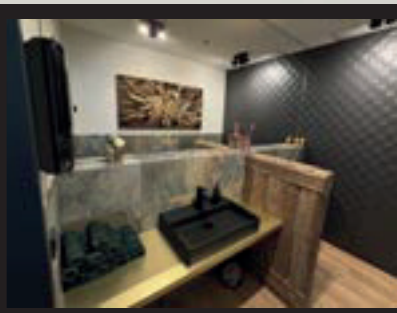

DEUTSCHLAND

HAUPTSTRASSE 27A
79793 WUTÖSCHINGEN
TELEFON +49 (0) 7746 | 52 43

SCHWEIZ

PROMENADESTRASSE 6
5330 BAD ZURZACH
TELEFON +41 (0) 56 | 249 45 46

WWW.EXLIGNO.EU
INFO@EXLIGNO.EU